ఇతర రాష్ట్రాలు, ప్రపంచ దేశాల ముఖ్యమైన పరిణామాలు
సామాజిక, ఆర్థిక, రాజకీయ పుస్తక సమీక్షలు
ప్రతి ఆదివారం 'వార్త' మెయిన్‌లో ఒక పూర్తి పేజీ

epaper.vaartha.com WWW.VAARTHA.COM

తెలుగు జాతీయ దినపత్రిక
వార్త

గుంటూరు
: fb.com/vaartha Digital

Published from Guntur, Vijayawada, Hyderabad, Visakhapatnam, Rajahmundry, Nizamabad, Ongole, Warangal, Tirupathi, Kadapa, Kurnool, Anantapur, Karimnagar, Mahabubnagar, Khammam, Nellore, Nalgonda, Tadepalligudem, Srikakulam

23-10-2025 గురువారం సంపుటి: 31 సంచిక: 261 పేజీలు: 12 వెల: 6.50

సెర్బియా పార్లమెంటుపై ఉగ్రదాడి 9లో

వైట్‌హౌస్ భద్రత గేటును ఢీకొట్టిన కారు

అమరావతిలో ప్రపంచస్థాయి లైబ్రరీ

బుధవారం దుబాయ్‌లోని ప్రముఖ రియాల్టి సంస్థ శోభా గ్రూప్ ఫౌండర్ చైర్మన్ పిఎన్‌సీ మీనన్‌తో సిఎం సమావేశ దృశ్యం

రూ. 100 కోట్లతో నిర్మాణానికి

ముందుకొచ్చిన దుబాయ్ సంస్థ శోభా గ్రూప్

టౌన్‌షిప్‌లు, లగ్జరీ హోటళ్లు నిర్మించాలని సంస్థ చైర్మన్ రవి మీనన్‌ను కోరిన సిఎం చంద్రబాబు

గ్రీన్ ఎనర్జీకి రాష్ట్రం చిరునామా

దుబాయ్‌లోని పారిశ్రామికవేత్తలతో సిఎం చర్చలు

విజయవాడ అక్టోబరు 22, ప్రభాతవార్తప్రతినిధి: దుబాయ్‌లోని ప్రముఖసంస్థ శోభా రియాల్టి అమరావతిలో ప్రపంచ స్థాయి గ్రంథాలయం ఏర్పాటుకు ముందుకు వచ్చింది. రూ.100 కోట్ల విరాళంతో వరల్డ్ క్లాస్ లైబ్రరీని నిర్మించనుంది. ఎపిలో పెట్టుబడి అవకాశాలు వివరించేందుకు దుబాయ్ పర్యటనకు వెళ్లిన సిఎం చంద్రబాబుతో ఆ దేశంలోని శోభా రియాల్టి చైర్మన్ రవి మీనన్‌తో భేటీ అయ్యారు. ఈ సమావేశంలో లైబ్రరీ ఏర్పాటుకు సంబంధించి ముఖ్యమంత్రితో చర్చించారు. శోభా రియాల్టి సంస్థ అమరావతిలో ప్రపంచ స్థాయి స్టేట్ లైబ్రరీ నిర్మించేందుకు ముందుకు రావటంపై సిఎం చంద్రబాబు హర్షం వ్యక్తం చేశారు. గ్రంథాలయం నిర్మాణానికి ఇంత పెద్ద మొత్తంలో విరాళం ప్రకటించటంపై ధన్యవాదాలు తెలియచేశారు. అమరావతిని ప్రపంచంలో అత్యుత్తమ నగరంగా నిర్మిస్తున్నామని సిఎం ఆయనకు వివరించారు. రాజధాని నిర్మాణంలో శోభా రియాల్టీ సంస్థకూడా భాగస్వామి కావాలని ఆహ్వానించారు. ఎపికి వచ్చి రాజధాని నిర్మాణాన్ని పరిశీలించాలని కోరారు. దేశవ్యాప్తంగా ప్రపంచ స్థాయిలో నగరాలు నిర్మితం అవుతున్నాయని వాటితో సమానంగా మౌలిక సదుపాయాలతో అమరావతిని నిర్మిస్తున్నట్టు సిఎం వివరించారు. గ్రీన్ ఎనర్జీకి రాష్ట్రాన్ని చిరునామాగా చేసేలా ప్రణాళికలు సిద్ధం చేస్తున్నట్టు శోభా గ్రూప్ ప్రతినిధులకు చంద్రబాబు వివరించారు. అమరావతిలో క్వాంటం వ్యాలీ, విశాఖలో గూగుల్ డాటా సెంటర్ ఏర్పాటు అవుతోందని చంద్రబాబు చెప్పారు. ఇక తిరుపతి, విశాఖ వంటి నగరాల్లో రానున్న రోజుల్లో అనేక మార్పులు రానున్నాయని... మౌలిక సదుపాయాలపై భారీగా ఖర్చు చేస్తున్నట్టు వెల్లడించారు. ఆంధ్రప్రదేశ్‌లో రియల్ ఎస్టేట్ రంగంలో అపారమైన అవకాశాలు ఉన్నాయని ముఖ్యమంత్రి చంద్రబాబు నాయుడు వివరించారు.

పోర్టులున్నాయి... కారిడార్లు వస్తున్నాయి..

రాష్ట్రంలో రియాల్టి రంగంలో విస్తృతమైన అవకాశాలు ఉన్నాయని ముఖ్యమంత్రి తెలిపారు. ఈ క్రమంలో అమరావతి, విశాఖ, తిరుపతి వంటి ప్రాంతాల్లోకూడా బిజినెస్ ఐటీ పార్కులు, మాల్స్, హోటళ్లు, కన్వెన్షన్ సెంటర్లతో పాటు ఉన్నతశ్రేణి వర్గాలకు హౌసింగ్ ప్రాజెక్టులను చేపట్టేందుకు అవకాశాలు ఉన్నాయని ముఖ్యమంత్రి చెప్పారు. ప్రస్తుతం ఆంధ్రప్రదేశ్‌లో నిర్మితం అవుతున్న పారిశ్రామిక కారిడార్లు, పోర్టులకు >>2

నెల్లూరు జిల్లా జలదంకిలో పొంగిపొర్లుతున్న వాగులు

మరో 3 రోజులు భారీ వర్షాలు

విపత్తు నివారణ సంస్థ అధికారులతో సమీక్షించిన హోంమంత్రి అనిత

వాయుగుండంగా బలపడనున్న అల్పపీడనం

పొట్టి శ్రీరాములు నెల్లూరు, తిరుపతి, వైఎస్సార్సీ కడప, అన్నమయ్య, చిత్తూరు జిల్లాలకు ఆరెంజ్ అలర్ట్

పిడుగుపాటుకు ఇద్దరు మహిళలు మృతి

విజయవాడ,అక్టోబరు 22,ప్రభాతవార్తప్రతినిధి: బంగాళాఖాతంలోని తీవ్ర అల్పపీడనం రాబోయే 12 గంటల్లోపు వాయుగుండంగా బలపడనున్న నేపథ్యంలో ప్రభుత్వ యంత్రాంగం అప్రమత్తమైంది. ఉత్తర తమిళనాడు, పుదుచ్చేరి, దక్షిణకోస్తా తీరాల వైపు కదులుతూ ఆ తదుపరి 12 గంటల్లో మరింత బలపడే అవకాశం ఉంది. దీని ప్రభావంతో దక్షిణ కోస్తా, రాయలసీమలో అతిభారీ వర్షాల నేపథ్యంలో విపత్తుల నిర్వహణసంస్థ అధికారులతో హోంమంత్రి అనిత బుధవారం సమీక్ష >>2

తిరుపతి జిల్లాలో రోడ్లు, లోతట్టు ప్రాంతాలు జలమయం 2లో

ఉపాధి హామీ పథకానికి మొదటి విడతగా రూ. 665 కోట్లు నిధులు విడుదల చేసిన కేంద్రం

విజయవాడ,అక్టోబరు 22,ప్రభాతవార్తప్రతినిధి: మహాత్మా గాంధీ జాతీయ ఉపాధి హామీ పథకానికి సంబంధించిన మెటీరియల్ కాంపోనెంట్ కింద 2025-26 ఆర్థిక సంవత్సరంలో మొదటి విడతగా రూ.665 కోట్లను కేంద్ర గ్రామీణాభివృద్ధి శాఖ విడుదల చేసింది. ఈ మొత్తానికి రాష్ట్ర ప్రభుత్వ వాటా రూ.166 కోట్లు జత చేసింది. మొత్తంగా రూ.831 కోట్ల నిధులతో ఈ ఏడాది మార్చి 31వ తేదీ నాటికి ఉన్న పెండింగ్ బిల్లులు క్లియర్ చేసే వెసులుబాటు కలుగుతుంది. రాష్ట్రంలో పంచాయతీ భవనాల నిర్మాణం, రికార్డులు కంప్యూటరీకరణ, సిబ్బంది, ప్రజా ప్రతినిధులకి శిక్షణ, ఇన్నోవేటివ్ ప్రాక్టీసెస్ నిమిత్తం కేంద్ర ప్రభుత్వం రాష్ట్రీయ గ్రామ స్వరాజ్య అభియాన్ (ఆర్‌జిఎస్‌ఎ) ద్వారా రూ.50 కోట్లు నిధులు విడుదల చేసింది. ఈ మొత్తానికి రాష్ట్ర ప్రభుత్వం రూ.33 కోట్లు జత చేస్తుంది. ఆంధ్రప్రదేశ్‌లో పంచాయతీరాజ్ వ్యవస్థ బలోపేతానికీ, గ్రామాల్లో ఉపాధి హామీ పనుల ద్వారా అభివృద్ధి కార్యక్రమాల నిర్వహణకు గౌరవ ప్రధాన మంత్రి నరేంద్ర మోడీ నేతృత్వంలోకి కేంద్ర ప్రభుత్వం అందిస్తున్న సహకారానికి ఉప ముఖ్యమంత్రి, పంచాయతీరాజ్ గ్రామీణాభివృద్ధి శాఖ మంత్రి పవన్ కల్యాణ్ కృతజ్ఞతలు తెలియ చేశారు. కేంద్ర గ్రామీణాభివృద్ధి శాఖ మంత్రి శివరాజ్ సింగ్ చౌహాన్ గారికి, కేంద్ర పంచాయతీరాజ్ శాఖ మంత్రి లలన్ సింగ్ ప్రత్యేక కృతజ్ఞతలు. కేంద్రం ఇచ్చే నిధులకు రాష్ట్ర ప్రభుత్వం మ్యాచింగ్ గ్రాంట్ అందించేందుకు తగిన ఆదేశాలు ఇస్తున్న గౌరవ ముఖ్యమంత్రి చంద్రబాబు నాయుడు గారికి ధన్యవాదాలు తెలిపారు.

ప్రసూతి మరణాలకు అడ్డుకట్ట వేయాలి

పిఠాపురానికి చెందిన శ్రీదుర్గ ప్రసూతి మరణంపై తక్షణం నివేదిక ఇవ్వండి

కాకినాడ కలెక్టర్, పడా ప్రాజెక్టు డైరెక్టర్‌తో డి సిఎం పవన్

విజయవాడ,అక్టోబరు 22,ప్రభాతవార్తప్రతినిధి: ఆధునిక వైద్య విధానాలు అందుబాటులో ఉన్న తరుణంలో ప్రసూతి సమయంలో అందించే సేవలపై ప్రత్యేక శ్రద్ధ చూపాలని రాష్ట్ర ఉప ముఖ్యమంత్రి పవన్ కల్యాణ్ అన్నారు. పట్టణ, గ్రామీణ ప్రాంతాల్లోని ప్రభుత్వ వైద్యులు, నర్సింగ్ సిబ్బందికి ఎప్పటికప్పుడు ఇందుకు సంబంధించిన సేవలపై అనుభవజ్ఞులతో అవగాహన కార్యక్రమాలు నిర్వహించాలని స్పష్టం చేశారు. బుధవారం మధ్యాహ్నం రాజధానిలోని క్యాంపు కార్యాలయం నుంచి కాకినాడ జిల్లా కలెక్టర్, పిఠాపురం ఏరియా డెవలప్మెంట్ అథారిటీ (పడా) ప్రాజెక్ట్ డైరెక్టర్‌తో వీడియో కాన్ఫరెన్స్ నిర్వహించారు.

ఇటీవల పిఠాపురం నియోజకవర్గం చేబ్రోలుకి చెందిన దొండపాటి శ్రీదుర్గ పిఠాపురం ప్రభుత్వ ఆసుపత్రిలో బిడ్డను ప్రసవించిన అనంతరం అపస్మారక స్థితికి చేరుకోవడం, కాకినాడ ఆసుపత్రికి తరలించగా మృతి చెందిన ఘటనపై సమీక్ష నిర్వహించారు. ప్రసూతి సమయంలో వైద్య సేవల విషయంలో ఏ దశలోనూ నిరక్ష్యంగా ఉండకూడదని, అప్రమత్తంగా ఉండాలని ఉప ముఖ్యమంత్రి స్పష్టంచేశారు. గర్భిణులకు వైద్యం >>2

బుధవారం ఇరుముడిని శిరసున ఉంచి శబరిమల అయ్యప్ప స్వామిని దర్శించిన రాష్ట్రపతి ముర్ము

రాష్ట్రపతి అయ్యప్ప దర్శనం

తిరువనంతపురం, అక్టోబరు 22: కేరళలోని ప్రసిద్ధ పుణ్యక్షేత్రం శబరిమల అయ్యప్ప స్వామివారిని రాష్ట్రపతి ద్రౌపది ముర్ము దర్శించుకున్నారు. ఇవాళ ఉదయం పంబనుంచి ఇరుముడితో ఆలయానికి చేరుకున్న రాష్ట్రపతికి.. అధి >>2

హైస్కూలు నుంచే ఎఐ

స్కూళ్లలో ఎఐ, స్టెమ్, రోబోటిక్స్ ల్యాబ్‌ల ఏర్పాటు

బ్రిస్‌బేన్ విద్యారంగ రౌండ్ టేబుల్ సమావేశంలో మంత్రి లోకేష్

స్పోర్ట్స్ హబ్‌ల గురించి నారా లోకేష్‌కు వివరిస్తున్న ఎఐవైఎఫ్ పాపులస్ ఆసియా పసిఫిక్ బిజినెస్ డెవలప్‌మెంట్ ప్రతినిధులు

విజయవాడ,అక్టోబరు 21,ప్రభాతవార్తప్రతినిధి: విద్యారంగ సంస్కరణల్లో ఆంధ్రప్రదేశ్ భారత్‌లో ముందువరుసలో ఉందని రాష్ట్ర విద్య, ఐటీ, ఎలక్ట్రానిక్స్ శాఖల మంత్రి నారాలోకేష్ అన్నారు. విద్యారంగంపై క్వీన్స్ ల్యాండ్ ట్రేడ్ ఇన్వెస్టిమెంట్ సెంటర్‌లో నిర్వహించిన రౌండ్ టేబుల్ సమావేశంలో రాష్ట్ర విద్య, ఐటీ, ఎలక్ట్రానిక్స్ శాఖల మంత్రి నారా లోకేష్ ముఖ్య అతిథిగా హాజరయ్యారు. ఈ సందర్భంగా మంత్రి నారా లోకేష్ మాట్లాడుతూ.. అంతర్జాతీయంగా అధునాతన సాంకేతికతలో వస్తున్న మార్పులకు అనుగుణంగా ఆంధ్రప్రదేశ్‌లో హైస్కూలు స్థాయి నుంచే ఎఐ పాఠ్యాంశాలను ప్రవేశపెడుతున్నామని, ఉన్నత పాఠశాలల్లో ఏఐ ల్యాబ్‌లు, స్టెమ్, రోబోటిక్స్ ల్యాబ్‌లను ఏర్పాటు చేస్తున్నామని చెప్పారు. ఎఐ విప్లవం ద్వారా వచ్చే అవకాశాలను ఎపిలోని యువత అందుకునేందుకు ప్రణాళికాబద్ధంగా కృషిచేస్తున్నట్లు తెలిపారు. ఎపిలో ఎఐ యూనివర్సిటీ ఏర్పాటు చేయాలని నిర్ణయించామని చెప్పారు. గవర్నెన్స్‌లో ఎఐ వినియోగం ద్వారా అద్భుతమైన ఫలితాలు వస్తున్నాయని తెలిపారు. ఎఐ ద్వారా విద్య, వైద్యం, ఆరోగ్య రంగాల్లో మెరుగైన సేవలు అందించేందుకు కృషిచేస్తున్నట్లు చెప్పారు. పబ్లిక్ పాలసీ, సస్టైనబిలిటీ, ఇన్నోవేషన్ రంగాల్లో సంయుక్త కార్యక్రమాల కోసం ఆంధ్రప్రదేశ్‌గ్రిఫిత్ విశ్వవిద్యాలయం భాగస్వామ్యం ఏర్పాటుకు చొరవ చూపాలని కోరారు. 'పరిశోధన, విద్యార్థుల మార్పిడి, అవగాహన కార్యక్రమాలను సమన్వయం చేసేలా గ్రిఫిత్ యూనివర్సిటీ ఇండియా సెంటర్ లేదా హబ్‌ను ఆంధ్రప్రదేశ్‌లో ఏర్పాటు చేయండి. సిలబస్ రూపకల్పన, నైపుణ్య ధృవీకరణ, గ్లోబల్ అకడమిక్ ప్రమాణాల కోసం ఆంధ్రప్రదేశ్ విశ్వవిద్యాలయాలు, ఎపిఎస్‌ఎస్‌డిసి (ఆంధ్రప్రదేశ్ స్టేట్ స్కిల్ డెవలప్‌మెంట్ కార్పొరేషన్)తో భాగస్వామ్యం వహించండి. పునరుత్పాదక శక్తి, వాతావరణ స్థితిస్థాపకత, ప్రజారోగ్యం, నీటి నిర్వహణ రంగాల్లో సంయుక్త పరిశోధన ప్రాజెక్టులు ప్రారంభించండి. గ్రిఫిత్ యూనవర్సిటీ, ఆంధ్రప్రదేశ్‌లోని ప్రముఖ విద్యాసంస్థల మధ్య డ్యూయల్‌డిగ్రీ లేదా ట్విన్నింగ్ ప్రోగ్రామ్‌లను అభివృద్ధి చేయండి. ఈ ఏడాది >>2

అద్దేపల్లి, జగన్మోహన్ ఎక్సైజు పోలీసు కస్టడీకి

-నకిలీ మద్యం కేసు

విజయవాడ, అక్టోబరు 22,ప్రభాతవార్తప్రతినిధి: ఆంధ్రప్రదేశ్‌లో హాట్ టాపిక్‌గా మారిన నకిలీ మద్యం కేసులో కీలక పరిణామం చోటుచేసుకుంది. ఈ కేసులో ప్రధాన నిందితులుగా ఉన్న అద్దేపల్లి జనార్దన్, జగన్ మోహన్‌ను ఎక్సైజ్ పోలీసుల కస్టడీకి ఇస్తూ ఎన్టీఆర్ జిల్లా కోర్టు ఆదేశాలు జారీ చేసింది. అక్టోబరు 24 నుంచి అక్టోబరు 30 వరకు ఏడు రోజులపాటు నిందితులను పోలీస్ కస్టడీకి ఇస్తూ జిల్లా కోర్టు ఆదేశించింది.

ఈ కేసులో ఏ1గా ఉన్న అద్దేపల్లి జనార్దన్‌ను ఈనెల 24న అదుపులోకి తీసుకుని 30న తిరిగి జైలు అధికారులకు అప్పగించనున్నారు. కాగా, ప్రస్తుతం నెల్లూరు జిల్లా జైల్లో అద్దేపల్లి జనార్దన్ ఉన్నాడు. అలాగే విజయవాడ జైల్లో ఉన్న ఏ2 జగన్ మోహన్‌ను కూడా పోలీసులు విచారించనున్నారు. అతడినీ ఈనెల 24 నుంచి 30 వరకు ఎక్సైజ్ పోలీసులు అదుపులోకి తీసుకోనున్నారు.

అరమార్కు సడలింపు!

ఇంటర్ ప్రాక్టికల్స్ ఉన్న సైన్స్ సబ్జెక్టుల రాత పరీక్షలకు సర్దుబాటు

విజయవాడ, అక్టోబరు 22, ప్రభాతవార్తప్రతినిధి : ఇంటర్మీడియట్ విద్యా మండలి ప్రాక్టికల్స్ ఉన్న సైన్స్ సబ్జెక్టుల రాత పరీక్షల్లో అర మార్కు సడలింపు ఇచ్చింది. 2 సంవత్సరాల్లో కలిపి రాత పరీక్షలో అర మార్కు తక్కువ వచ్చినా, విద్యార్థులను ఉత్తీర్ణులుగానే పరిగణించనున్నట్లు ప్రకటించింది. ఈ అర మార్కును సెకండ్ ఇయర్‌లో నిర్వహించే ప్రాక్టికల్స్‌లో సర్దుబాటు చేశారు. ఇంటర్మీడియట్‌లో ఈ విద్యా సంవత్సరం ఎన్‌సిఇఆర్టీ సిలబస్‌ను అమలు చేయడంతో పాటు పరీక్షల్లోనూ అనేక సంస్కరణలు తీసుకువచ్చారు. దీనికి సంబంధించిన వివరాలను బోర్డు విడుదల చేసింది. ఫిజిక్స్, కెమిస్ట్రీ, బయోలజీ సబ్జెక్టులకు సంబంధించి ఫస్ట్ ఇయర్‌లో 85 మార్కులకు రాత పరీక్ష ఉంటుంది. ఎగ్జామ్స్‌లో పాస్ అవ్వాలంటే 35 మార్కుల లెక్కన 29.75 మార్కులు రావాల్సి ఉంటుంది. కానీ ఇప్పుడు ఫస్ట్ ఇయర్‌లో 29 మార్కులకు తగ్గించారు. సెకండ్ ఇయర్‌లో 85 మార్కులకు 30 మార్కులు తెచ్చుకోవాలనే నిబంధన పెట్టారు. 2 సంవత్సరాలు కలిపి 35 మార్కుల కింద 59.50 మార్కులు సాధించాల్సి ఉండగా, 59 మార్కులకే ఉత్తీర్ణతగా నిర్ణయించారు. ఆ అర మార్కును సర్దుబాటు చేసి, సెకండ్ ఇయర్‌లో ప్రాక్టికల్స్ 30 మార్కులకు, ఉత్తీర్ణత సాధించేందుకు 10.5 నుంచి 11 మార్కులకు పెంచారు.ఫస్ట్ ఇయర్‌లో కొన్ని సబ్జెక్టుల్లో 30 మార్కులు వచ్చినా ఉత్తీర్ణులే. అయితే, మొత్తం మీద 35 రావాల్సి ఉంటుంది. ఏదైనా ఒక సబ్జెక్టులో అత్యధిక మార్కులు వచ్చి, మిగతా వాటిలో 30 చొప్పున మార్కులు వచ్చినా ఉత్తీర్ణులైనట్లే పరిగణిస్తారు.ఇప్పటికే రాష్ట్రంలో ఇంటర్ పరీక్షల షెడ్యూల్ విడుదలైంది. వచ్చే సంవత్సరం ఫిబ్రవరి 23వ తేదీ నుంచి మార్చి 24వ తేదీ వరకు ఉదయం 9 గంటల నుంచి మధ్యాహ్నం 12 గంటల వరకు ఈ పరీక్షలు జరుగనున్నాయని ఇంటర్ బోర్డు వెల్లడించింది. ఫిబ్రవరి 23 నుంచి ఫస్ట్‌ఇయర్, ఫిబ్రవరి 24నుంచి సెకండ్ ఇయర్ పరీక్షలు ప్రారంభమవుతాయని పేర్కొంది. ఫిబ్రవరి 1వ తేదీ నుంచి 10వ తేదీ వరకు ప్రాక్టికల్ పరీక్షలు జరుగుతాయని తెలిపింది. ఇది తాత్కాలిక షెడ్యూల్‌మాత్రమే అని పరిస్థితినిబట్టి ఇందులో మార్పుచేసేఅవకాశం ఉంటుందని పేర్కొంది.

టీచర్లకూ 'టెట్'

రెండు రోజుల్లో నోటిఫికేషన్

విజయవాడ,అక్టోబరు 22,ప్రభాతవార్త ప్రతినిధి: సుప్రీం కోర్టు తీర్పు నేపథ్యంలో ఉపాధ్యాయ అర్హత పరీక్ష (టెట్) రాసేందుకు ప్రస్తుతం పని చేస్తున్న టీచర్లకూ అవకాశం కల్పించాలని పాఠశాల విద్యాశాఖ నిర్ణయించింది. 2011కు ముందు టెట్ లేకుండా ఉపాధ్యాయ వృత్తిలోకి ప్రవేశించిన టీచర్లకూ టెట్ రాసుకునే అవకాశం కల్పిస్తున్నారు. రెండు రోజుల్లో టెట్ నోటిఫికేషన్ విడుదల కానుంది. సర్వీసులో ఉన్న ఉపాధ్యాయులు ఉద్యోగంలో కొనసాగాలంటే టెట్ పాస్ కావాలని సుప్రీంకోర్టు సెప్టెంబరు 1న తీర్పు వెలువరించింది. అప్పటి నుంచి రెండేళ్లలో ఉత్తీర్ణులు కావాలని స్పష్టం చేసింది. ఐదేళ్లలో పదవీ విరమణ చేయబోయే వారికి అవసరంలేదని, అయితే వారుపదోన్నతి పొందాలంటే టెట్ పాసవ్వాలని సూచించింది. సుప్రీం కోర్టు తీర్పుపై ఇపపటికే కొన్ని సంఘాలు రివ్యూ పిటీషన్లు వేశాయి. ఈ తీర్పుకోసం వేచి ఉండే వారికే వెసులుబాటు కల్పిస్తారు.ప్రభుత్వం ఉత్తర్వులు ఇచ్చిన వెంటనే పాఠశాల విద్యాశాఖ డైరెక్టరేట్ షెడ్యూలును విడుదల చేయనుంది. ఈసారి అర్హత తగ్గింపు >>2

రూ.10,319 కోట్లతో అమృత్ 2.0 పనులు

సవరించిన అంచనాలకు ప్రభుత్వం ఆమోదం

రామ్ మోడల్‌లో 281 పనుల పూర్తికి అనుమతి

విజయవాడ,అక్టోబరు 22,ప్రభాతవార్తప్రతినిధి: పట్టణ స్థానికసంస్థల్లో తాగునీటిసరఫరా, మురుగు నీటి శుద్ధి,ఇతరత్రా 281 ప్రాజెక్టుల పనులు అమృత్ 2.0లోచేపట్టేందుకు రూ.10,319 కోట్లతో సవరించిన అంచనాలను ప్రభుత్వం ఆమోదించింది. కన్సెషనల్ హ్యబ్రిడ్ యాన్యుటీ మోడల్ (చామ్)లో పనులు పూర్తి చేసేందుకు అనుమతించింది. ఈ మేరకు పురపాలక,పట్టణాభివృద్ధి శాఖ ముఖ్య కార్యదర్శి సురేష్‌కుమార్ మంగళవారం ఉత్తర్వులు జారీ చేశారు. వైఎస్సార్సీ హయాంలో రాష్ట్ర ప్రభుత్వ వాటా నిధులు సరిగా కేటాయించని కారణంగా నిలిచిపోయిన అమృత్ 2.0 పనులు ఇప్పుడు ఛామ్ మోడల్‌లో పూర్తిచేయాలని కూటమి ప్రభుత్వం నిర్ణయించింది.అంచనా వ్యయంలో 60% మొత్తాన్ని గుత్తేదారు సంస్థలు సమకూర్చనున్నాయి. వీటిని వడ్డీతో పదేళ్లలో 40 వాయిదాల కింద రాష్ట్రప్రభుత్వం తిరిగి చెల్లించనుంది. మిగతా 40% నిధులు పట్టణ స్థానిక సంస్థల వాటాతో పాటు 15,16వ ఆర్థిక సంఘం నిధుల్లో నుంచి ఖర్చు చేయనున్నారు.

ప్రతి బిల్లులో నుంచి 7.5% మొత్తాలు తగ్గించి గుత్తేదారులకు చెల్లించేవిధానానికి చామ్ మోడల్‌లో మినహాయించారు. ఈ మొత్తాలు పనులు పూర్తయ్యాక తిరిగి గుత్తేదారులకు చెల్లిస్తుంటారు. జాతీయ రహదారుల అథారిటీ పనుల్లో ఇలాంటి మినహాయింపు ఇచ్చినందున...అదే మోడల్‌ని అమలు చేయాలని ప్రభుత్వం నిర్ణయించింది. ప్రాజెక్ట్ అంచనా వ్యయంలో 60% మొత్తాలు గుత్తేదారులే పెట్టుబడిగా పెడుతున్నందున బిల్లుల్లో ప్రతిసారీ 7.5% కోత పెట్టాలన్న నిర్ణయం పైనా గుత్తేదారు సంస్థలు అభ్యంతరం తెలిపాయి. 2025-26 ఎస్ఎస్ఆర్ రేట్ల >>2

23-10pg2exHMNWJQE 2_23-10pg2exHMNWJQE.qxd 10/22/2025 11:58 PM Page 1

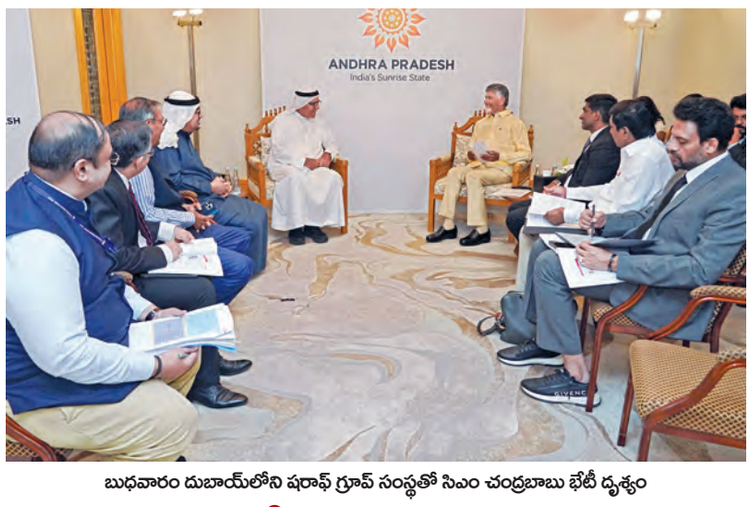

బుధవారం దుబాయ్‌లోని షరాఫ్ గ్రూప్ సంస్థతో సిఎం చంద్రబాబు భేటీ దృశ్యం

షరాఫ్ గ్రూప్‌తో సిఎం చంద్రబాబు చర్చలు

విజయవాడ అక్టోబరు 22,ప్రభాతవార్తప్రతినిధి: షరాఫ్ గ్రూప్ వైస్ ఛైర్మన్, షరాఫ్ డీజీ సంస్థ వ్యస్థాపకుడు షరాఫుద్దీన్ షరాఫ్‌తో ముఖ్యమంత్రి నారా చంద్రబాబు నాయుడు భేటీ అయ్యారు. రాష్ట్రంలో పెట్టుబడులకు గల అవకాశాలపై షరాఫ్‌తో చర్చించారు. ఆంధ్రప్రదేశ్‌లోని మౌలిక వసతులు, మానవ వనరుల లభ్యత, అలాగే ఇతర అనుకూలతల గురించి వివరించారు. బుధవారం యుఎఇలో తొలిరోజు పర్యటనలో భాగంగా షరాఫ్ గ్రూప్ వైస్ ఛైర్మన్‌తో సమావేశమైన సిఎం.. ఆంధ్రప్రదేశ్‌లో లాజిస్టిక్స్ ప్రాజెక్టుల ఏర్పాటు గురించి ప్రధానంగా చర్చించారు. షరాఫ్ గ్రూప్ ఇప్పటికే భారతదేశంలోని పలు రాష్ట్రాల్లో లాజిస్టిక్స్ పార్కులను అభివృద్ధి చేస్తున్న నేపథ్యంలో ఎపి చేపట్టిన పారిశ్రామిక కారిడార్లలో ఆధునిక లాజిస్టిక్స్ పార్క్‌లు, గిడ్డంగులు స్థాపించడానికి రాష్ట్ర ప్రభుత్వానికి సహకరించాలని ముఖ్యమంత్రి ఆహ్వానించారు. దీనికి ఆసక్తి చూపిన షరాఫ్ గ్రూప్ తమ అనుబంధ సంస్థ అయిన హింద్ టెర్మినల్స్ ప్రైవేట్ లిమిటెడ్ ద్వారా ఆంధ్రప్రదేశ్‌లో లాజిస్టిక్స్, గిడ్డంగి సదుపాయాలను ఏర్పాటు చేయడానికి ఆసక్తి కనబరిచింది. ఇందుకోసం రైల్వే, పోర్ట్ అనుసంధానం కలిగిన ప్రాంతాన్ని గుర్తించాలని షరాఫ్ గ్రూప్ ప్రతినిధులు రాష్ట్ర ప్రభుత్వాన్ని కోరారు.

అవసరమైతే పాలసీల్లో మార్పులు చేస్తాం..

మా రాష్ట్రంలో పోర్టులు, నేషనల్ హైవేలు విస్తారంగా ఉన్నాయి. కార్గో రవాణాకు రాష్ట్రం అనుకూలం. మేం ఇప్పుడు కొత్త పాలసీలు తెచ్చాం. రాష్ట్రానికి మేలు జరుగుతుందనుకుంటే పాలసీల్లో మార్పులు తేవడానికి సిద్ధం. లాజిస్టిక్స్‌పై 14 శాతం ఖర్చుపెడుతున్నాం. దీన్ని 8 నుంచి 9 శాతానికి తగ్గించాలని చూస్తున్నాం. ఇందుకోసం పోర్టులు, జాతీయ రహదారులు, రైల్వే, రహదారి ప్రాజెక్టులకు ఎక్కువ ప్రాధాన్యం ఇస్తున్నాం. లాజిస్టిక్ వ్యయం తగ్గించడానికి సహకరించండి. రాయలసీమలో ఆటోమొబైల్ పరిశ్రమలువస్తున్నాయి. నవంబరు 14,15 తేదీల్లో విశాఖలోజరిగే పెట్టుబడిదారుల సదస్సుకు హాజరుకండి అని షరాఫ్ గ్రూప్ ప్రతినిధులతో ముఖ్యమంత్రి అన్నారు. దీనికి స్పందించిన ఆ సంస్థ ప్రతినిధులు భారత్‌లో పెట్టుబడులకు ఆసక్తిగాఉన్నామని, ఎపికి తప్పనిసరిగా వస్తామని చెప్పారు.

ప్రపంచస్థాయి లైబ్రరీ

>> అనుసంధానంగా ఇండస్ట్రియల్ టౌన్ షిప్, హౌసింగ్ ప్రాజెక్టులకు అవకాశం ఉందని శోభా రియాల్టీ చైర్మన్ రవి పిఎన్సీ మీనన్‌కు ముఖ్యమంత్రి తెలిపారు. ఈ సందర్భంగా శోభా గ్రూప్ సంస్థ చేస్తున్న ఛారిటీని సిఎం అభినందించారు. తమ ఆదాయంలో 50 శాతాన్ని ఛారిటీగా ఖర్చు పెట్టడాన్ని ప్రస్తావిస్తూ తాము ఎపిలో పి4 విధానాన్ని అవలంభిస్తూ అమలు చేస్తున్న జీరో పావర్టీ మిషన్ అంశాలను వివరించారు. తమ సంస్థ దుబాయ్‌తో పాటు ఓమన్, బహ్రెయిన్, ఖతార్, బ్రూనై దేశాల్లో ప్రాజెక్టులు నిర్వహిస్తోందని శోభా గ్రూప్ చైర్మన్ రవి మీనన్ ముఖ్యమంత్రికి వివరించారు. భారత్‌లోని 14 రాష్ట్రాల్లోని 27 నగరాల్లో శోభా రియాల్టీ ప్రాజెక్టులు చేస్తోందని.. ప్రత్యేకించి బెంగుళూరు, గుర్గావ్, చెన్నై, కేరళలోని హౌసింగ్ ప్రాజెక్టులు చేపట్టామని సిఎంకు తెలిపారు. వచ్చే నెల 14, 15వ తేదీల్లో విశాఖలో పెట్టుబడుల సదస్సు నిర్వహిస్తున్నామని...ఆ సదస్సుకు రావాలని సిఎం చంద్రబాబు ఆహ్వానించారు.

ప్రసూతి మరణాలకు అడ్డుకట్ట వేయాలి

>> నుంచి ప్రసవం వరకూ, అనంతర వైద్యం ప్రభుత్వ ఆసుపత్రుల్లో సక్రమంగా అందాలని చెప్పారు. పిఠాపురం ప్రభుత్వ ఆసుపత్రిలో వైద్యురాలి విధి నిర్వహణ తీరు, ఇతర సిబ్బంది వ్యవహారంపై విచారణ చేయాలని జిల్లా కలెక్టర్‌ను ఆదేశించారు. పిఠాపురం ఆసుపత్రిని అన్ని విధాలుగా అభివృద్ధి చేస్తున్నామని, నియోజకవర్గంలో వైద్యం అందించే విధానం అందరికీ ఒక మోడల్‌గా నిలవాలని.. ఆ దిశగా చేపట్టాలని దిశానిర్దేశం చేశారు. కాకినాడ జిల్లాలో మెటర్నల్ డెత్ ఆడిట్ నిర్వహణ గురించి ఆరా తీశారు. ప్రసూతి మరణాలు సీరియస్‌గా తీసుకోవలసిన అంశమనీ, ఇలాంటి మరణాలు సంభవించినప్పుడు తక్షణమే నిపుణులైన వైద్యుల బృందంతో సమగ్రంగా విచారణ చేసి కారణాలను నమోదు చేయాలని పవన్ కల్యాణ్ స్పష్టం చేశారు. శ్రీదుర్గ ప్రసూతి మరణంపై, పుట్టిన బిడ్డ ఆరోగ్య స్థితిపై సమగ్ర నివేదిక ఇవ్వాలని జిల్లా కలెక్టర్‌ను ఆదేశించారు. జిల్లాలోని కొన్ని ఆసుపత్రులపై వైద్యులు, ఇతర సిబ్బంది తమ విశ్వాసాల ప్రచారానికి ప్రాధాన్యం ఇస్తున్నారనే ఫిర్యాదులు వస్తున్నాయని ప్రస్తావించి ప్రభుత్వ ఆసుపత్రులను వ్యక్తిగత విశ్వాసాల ప్రచారానికి వేదికలుగా చేయకూడదన్నారు.

అమృత్ 2.0 పనులు

>> ప్రకారం టెండర్లు పిలిచేందుకు పురపాలక శాఖ ప్రజారోగ్య ఇంజనీరింగ్ విభాగం ఈఎన్‌సీకి అనుమతిస్తూ ప్రభుత్వం ఉత్తర్వులిచ్చింది.ఏపీ పట్టణాభివృద్ధి చరిత్రలో అతి పెద్ద పెట్టుబడి ప్రాజెక్టుగా రికార్డ్,పట్టణాల్లో మెరుగైన త్రాగునీరు,డ్రైనేజీ సుపాయంరూ.10,319.93 కోట్లతో 281 పనులకు పరిపాలనా ఆమోదం తెలుపుతూ మున్సిపల్ శాఖ ఆమోదం ఎపియుఎఫ్ఐడిసి,పబ్లిక్‌హెల్త్,గ్రీన్ బిల్డింగ్స్ కార్పొరేషన్‌లకు భాధ్యతలుమొత్తం ప్రాజెక్ట్ ఖర్చులో కేంద్రం నుంచి రూ.4,470 కోట్లు,రాష్ట్ర ప్రభుత్వం నుంచి రూ.2,490 కోట్లు,ఫైనాన్స్ కమీషనర్ నిధులు రూ.925 కోట్లు,పట్టణాల వాటా రూ.590 కోట్లుమొత్తం ప్రాజెక్ట కాంప్లెక్స్ రూ.6,477 కోట్లు,వదేళ్ళ నిర్వహణ ఖర్చు రూ.1499 కోట్లు,వడ్డీ ఖర్చు రూ.2,344 కోట్లు కేటాయించారు.

బుధవారం అమిత్‌షా పుట్టినరోజు సందర్భంగా ఆయనకు శుభాకాంక్షలు తెలుపుతున్న గుజరాత్ మంత్రి హర్ష్ సంఘ్వి

ఎన్ఐఎ కస్టడీకి ఉగ్రవాది అబూబకర్ భార్య సైరా బాను

కడప సెంట్రల్ జైలు నుంచి విజయవాడకు తరలింపు

రాజంపేట,అక్టోబర్ 22 ప్రభాతవార్త: దేశంలోనే సంచలనం సృష్టించిన తమిళనాడు బాంబు పేలుళ్ల లో కేసులో ఎన్ఐఎ బృందం అదుపులోకి తీసుకున్న ఉగ్రవాదులు అబూబకర్ సిద్ధికి భార్య సైరా బానును పిటి వారినితో బుధవారం విజయవాడకు తరలించారు. కడప సెంట్రల్ జైల్లో రిమాండ్ ఖైదుగా ఉన్న సైరాబానును వారం రోజులుపాటు విచారణకోసం ఎన్ఐఎ అధికారులు తీసుకెళ్లారు. జూలై 1న రాయచోటిలో నివాసం ఉంటున్న ఉగ్రవాదులు అబూబకర్, మహమ్మద్ లను తమిళనాడు ఐబి అధికారులు అరెస్ట్ చేసి చేసిన విషయం తెలిసిందే. ఆ తర్వాత విచారణలో పలు విషయాలు వెల్లడి కావడంతో ఎన్ఐఎ అధికారులు పిటి వారెంట్‌తో కడప సెంట్రల్ జైలు నుంచి విజయవాడకు తరలించారు. సైరా భానును విచారిస్తే ఇంకా ఎలాంటి సంచలన విషయాలు బయటపెడతాయో చూడాల్సి ఉంది.

పాఠశాల బాలికపై వృద్ధుని అత్యాచారం

నిందితునిపై కేసు నమోదు

ఉమ్మడి తూర్పుగోదావరి జిల్లా బ్యూరో, అక్టోబరు 22(ప్రభాతవార్త): తుని రూరల్ పోలీస్ స్టేషన్ పరిధిలో ఉన్న గురుకుల (బాలికలు) పాఠశాలలో ఎనిమిదవతరగతి చదువుతున్న విద్యార్థినికి తాతవరసయ్యే 62 ఏళ్ల వ్యక్తి మాయ మాటలు చెప్పి పాఠశాల నుండి బయటకు తీసుకెళ్లారు. ఆ వ్యక్తి పట్టణ శివారులో అత్యాచారం చేస్తున్న వీడియోలు సోషల్ మీడియాలో వైరల్ అయ్యాయి. దీనిపై కుటుంబీకులు ఇచ్చిన ఫిర్యాదు మేరకు జిల్లా ఎస్పీ బిందు మాధవ్ ఆదేశాలపై పెద్దాపురం డిఎస్పి డి. శ్రీహరి రాజు సంఘటనా స్థలానికి విచ్చేసి విచారణ చేపట్టారు. ఈ కేసు దర్యాప్తు వేగవంతం చేస్తామని, అత్యాచారానికి పాల్పడిన వ్యక్తి తాటిక నారాయణరావుపై కిడ్నాప్, లైంగికం, అత్యాచారం, సెక్షన్ 5,6 వంటి పలు సెక్షన్లతో కేసు నమోదు చేశామని డిఎస్పీ తెలిపారు. ఇది హేయమైన నేరం. అవమానవీయ కోణంలో దర్యాప్తు చేయాలి. కాబట్టి ప్రతి ఒక్కరు సహకరించాలి. సోషల్ మీడియాలో పార్టీల పేరుతో ప్రసారం చేయరాదు. బాధితురాలు ఫోటోలు ప్రసారం చేయవద్దని ఆయనపేర్కొన్నారు. ఈ కేసును త్వరితగతిన విచారణ చేసి ప్రత్యేక జ్యుడీషియల్‌కు నివేదిస్తామన్నారు. ఈ సంఘటనపై గురుకుల పాఠశాల ఎదుట బాలిక బంధువులు ఆందోళన చేశారు. ఎవరి అనుమతితో నాలుగుసార్లు పాపను బయటకు పంపించారని, ఆ విషయాలను వెల్లడించాలని ప్రిన్సిపాల్ని నిలదీశారు. రాష్ట్రంలో ఆడపిల్లలకి రక్షణ ఉందా? లేదా? అని మాజీ ఎమ్మెల్సీ అంగూరి లక్ష్మి శివ కుమారి పాత్రికేయ సమావేశంలో హోమంత్రి అనితను ప్రశ్నించారు. హోం మంత్రి అనిత మహిళ, తుని ఎమ్మెల్యే మహిళ, ప్రత్తిపాడు ఎమ్మెల్యే మహిళా వరుసగా ఉన్న మూడు నియోజకవర్గాలలో మహిళా శాసనసభ్యులు ఉన్నప్పటికీ మైనర్ బాలికపై అత్యాచారం జరగటం రాష్ట్రానికి సిగ్గుచేటు అన్నారు. ప్రతిపక్షంగా ఉన్నప్పుడు ప్రశ్నించిన అనిత గొంతు అధికారంలోకి వచ్చిన తర్వాత నోరు మెదపకపోవడం శోషనీయమన్నారు. మైనర్ బాలికపై అఘాయి త్యానికి పాల్పడిన వ్యక్తిపై కఠిన చర్యలు తీసుకోవాలని ఆమె వెల్లడించారు.

ఎన్టీఆర్ సేవా ట్రస్టు నెట్వర్క్ ఆసుపత్రులకు రూ. 250 కోట్లు విడుదల

విజయవాడ,అక్టోబరు 22,ప్రభాతవార్తప్రతినిధి: డాక్టర్ ఎన్టీఆర్ వైద్య సేవ అనుబంధ(నెట్వర్క్) ఆసుపత్రుల బకాయిల్లో రూ.250 కోట్లను ప్రభుత్వం బుధవారం రాత్రి విడుదల చేసింది. నిధుల చెల్లింపులపై రాష్ట్ర వైద్యారోగ్య శాఖా మంత్రి సత్యకుమార్ యాదవ్ ఆర్థిక శాఖా మంత్రి పయ్యావుల కేశవ్ తో చర్చించారు. అనంతరం చర్యల్లో భాగంగా నిధుల విడుదలకు మార్గం సుగమమైంది. అలాగే త్వరలో మరో రూ.250 కోట్లను చెల్లించేందుకు ప్రభుత్వం చర్యలు తీసుకుంటుందని వైద్యారోగ్య శాఖ కార్యదర్శి సౌరభ్ గౌర్ తెలిపారు. రోగులకు ఎటువంటి ఇబ్బందులు రాకుండా వైద్య సేవల్ని కొనసాగించాలని ఆంధ్రప్రదేశ్ సూపర్ స్పెషాలిటీ ఆసుపత్రుల ఆసోసియేషన్, ఇతర సంఘాల ప్రతినిధులను సౌరభ్ గౌర్ కోరారు. ఈ మేరకు బుధవారం తనని కలిసిన పలువురికి ప్రభుత్వం తీసుకుంటున్న చర్యల్ని వివరించారు.

కాకినాడలో భారీ వర్షం

ఉమ్మడి తూర్పుగోదావరి జిల్లా బ్యూరో, అక్టోబర్ 22(ప్రభాతవార్త): బంగాళాఖాతంలో ఏర్పడిన అల్పపీడనం కారణంగా కాకినాడ జిల్లాలో భారీ వర్షం కురవడంతో లోతట్టు ప్రాంతాలు జలమయమయ్యాయి. కాకినాడ ప్రధానమార్గంలో నీరు నిలిచిపోవడంతో ప్రయా ణికులు, వాహన చోదకులు తీవ్ర ఇబ్బందులకు గురయ్యారు. బుధవారం సాయంత్రంనుండిఎడతెరిపి లేకుండా కురిసిన వర్షం కారణంగా లోతట్టు ప్రాంతాలలో నీరు నిలిచిపోయింది. తీర ప్రాంతంలో సముద్రపు అలలు ఎగసిపడి కెరటాల ఉధృతికి కోతకు గుర వుతుంది. నైరుతి బంగాళాఖాతంలో అల్పపీడనం బలపడడంతో రాబోయే 24 గంటల్లో భారీ వర్షాలు కురుస్తాయని వాతావరణ శాఖ హెచ్చరికలు జారీ చేసింది.

టిడిపిలో వేధింపులపై సీనియర్ నాయకుడు ఆందోళన

ఎన్టీఆర్ విగ్రహానికి తల బాదుకుంటూ కన్నీరు

లేపాక్షి, అక్టోబర్ 22 ప్రభాతవార్త : తెలుగుదేశం పార్టీలో ఓ నాయకుడు తనను వేధింపులకు గురి చేస్తున్నాడని నిరసిస్తూ లేపాక్షి మండలం సిరివరంకు చెందిన సీనియర్ నాయకులు ఆవులరెడ్డి వినూత్న రీతిలో తన ఆవేదనను వెలిబుచ్చాడు. శ్రీసత్యసాయి జిల్లా లేపాక్ష మండల కేంద్రమైన లేపాక్షిలో ఉన్న ఎన్టీఆర్ విగ్రహం వద్దకు మంగళవారం రాత్రి చేరుకుని కొన్ని నిమిషాల పాటు అందరూ చూస్తుండగా తాను ఎదుర్కొంటున్న సమస్యలను చెప్పుకుంటూ ఎన్టీఆర్ విగ్రహానికి తలబాదుకుంటూ కన్నీరు పెట్టుకున్నారు. రాజకీయ వర్గాల్లో సంచలనం కలిగించిన ఈ సంఘటనకు సంబంధించి వివరాలు ఇలా వున్నాయి. సిరివరం చెరువు నీటి సంఘం అధ్యక్షులుగా ఉన్న ఆవులరెడ్డి తనకు జరిగిన అన్యాయంపై ఎమ్మెల్యే బాలకృష్ణకు ఫిర్యాదు చేస్తానని స్పష్టం చేశాడు. తనకు అన్యాయం చేసింది కేవలం టిడిపికి చెందిన గ్రీన్ పార్క్ నాగరాజు అని గట్టిగా కేకలు వేశారు. తనను బలవంతంగా తాగునీటి సంఘం అధ్యక్ష పదవికి రాజీనామా చేయించారని, వారిపై ఎమ్మెల్యేకు ఫిర్యాదు చేస్తానని ఎన్టీఆర్ పాదాల ముందు మోకరిల్లి పలుమార్లు తల బాదుకున్న సంఘటన అందరినీ కలచి వేసింది. వివరాల్లోకి వెళితే గత ఎమ్మెల్యే ఎన్నికల్లో సిరివరం పంచాయతీలో తెలుగుదేశం పార్టీకి మెజార్టీ తగ్గింది అన్న కారణంగా సీనియర్ నేతలపై వేటు వేసే ప్రయత్నం చేస్తున్నారు. అందులో భాగంగా గత వారంలో లేపాక్షి మండల మాజీ జెడ్‌పిటిసి హిందూపురం మార్కెట్ యార్డ్ మాజీ చైర్మన్ సిరివరం కిష్టప్పను ఎమ్మెల్యే కార్యాలయానికి పిలిపించి ప్రస్తుతం నిర్వహిస్తున్న డీలర్ షిప్‌కు రాజీనామా చేయాలని డిమాండ్ చేశారు. ఈ సందర్భంగా సిరివరం కిష్టప్ప గత 35 సంవత్సరాలుగా తాను డీలర్ షిప్ నిర్వహిస్తూ ఎలాంటి అవకతవకలకు పాల్పడకుండా నిర్వహిస్తున్నట్టు ఘాటుగా సమాధానమిచ్చినట్టు విశ్వసనీయవర్గాల సమాచారం. తాను డీలర్ షిప్‌కు ఎట్టి పరిస్థితులలోనూ రాజీనామా చేయనని ఖరాకండిగా ఎమ్మెల్యే కార్యాలయంలో తెగేసి చెప్పినట్టు సమాచారం. వైఎస్ఆర్ కాంగ్రెస్ పార్టీ పాలనలో కూడా తనకు ఎలాంటి సమస్య ఎదురు కాలేదని వారితో పేర్కొన్నట్టు తెలిసింది.

ఆ తరువాత ఆవులరెడ్డిని మంగళవారం ఎమ్మెల్యే కార్యాలయానికి పిలిపించి సిరివరం చెరువు సంఘం అధ్యక్షుని పదవికి బలవంతంగా రాజీనామా చేయించినట్లు అందుకు సీనియర్ తెలుగుదేశం పార్టీ నేత గ్రీన్ పార్క్ నాగరాజు తనను డిమాండ్ చేసినట్లు ఆవులరెడ్డి లేపాక్షిలో ఎన్టీఆర్ విగ్రహం ముందు ఆరోపించారు. ఎమ్మెల్యే ఎన్నికల్లో తాను సిరివరంలో నిరంతరం కష్టపడి పని చేశానని అయినా నాకు తీరని అన్యాయం జరిగిందని ఆవులరెడ్డి ఆవేదన వ్యక్తం చేశారు. తెలుగుదేశం పార్టీ ఆవిర్భావం నుండి ఎన్ని కష్టాలు ఎదురైనా పార్టీ కోసం తాను నిరంతరం కష్టపడ్డానని ఆయన అన్నారు.

టీచర్లకూ 'టెట్'

>> లేదు: ఎస్సీ,ఎస్టీ,బీసీ,విభిన్న ప్రతిభావంతులకు డిగ్రీలో 40% మార్కులున్నా బిఇడిలో ప్రవేశం కల్పిస్తున్నారు. ఈ సడలింపుతో బిఇడి పూర్తి చేసిన అభ్యర్థులు ఆతర్వాత టెట్ రాయాలంటే 45%అర్హత మార్కులు అవసరమవుతున్నాయి. గత కొన్నేళ్లుగా ఈ నిబంధనను సడలిస్తూ 40% ఉన్నా టెట్‌రాసేందుకు అవకాశం కల్పిస్తున్నారు. ఈసారి 45% అర్హతమార్కులనే అనుసరించాలని పాఠశాలవిద్యాశాఖ నిర్ణయించింది. రెండు రోజుల్లో ఇవ్వనున్న టెట్‌లో 2011కు ముందు, ఆతర్వాత విద్యార్హతలను నిర్ణయించింది. సర్వీసులో ఉన్న ఉపాధ్యాయులకు విద్యార్హతల్లో కనీస మార్కులు ఉండాలనే దానిపై ఇంత వరకు స్పష్టత రాలేదు. 2011కు ముందు అభ్యర్థులు టెట్ రాసేందుకు ఎస్జీటీలకు ఇంటర్మీడియట్‌లో ఒసిలకు 45% బీసీ,ఎస్సీ,ఎస్టీ,దివ్యాంగులు,మాజీ సైనికోద్యోగులకు 45% మార్కులు ఉండాలి. పేపర్-2 రాసేవారికి సైతం నిర్ణీత అర్హతలో ఒసిలకు 50%,ఇతరులకు 45% మార్కులు ఉండాలి.

ఆ కీచకుడి భరతం పట్టండి

కాకినాడ ఎస్పీని కోరిన మహిళా కమిషన్ చైర్ పర్సన్ రాయపాటి శైలజ

విజయవాడ,అక్టోబరు 22,ప్రభాతవార్తప్రతినిధి: కాకినాడ జిల్లా తునిలో మైనర్ గురుకుల విద్యార్థినిపై జరిగిన అత్యాచారయత్న ఘటనపై ఆంధ్రప్రదేశ్ రాష్ట్ర మహిళా కమిషన్ తీవ్ర ఆగ్రహం వ్యక్తం చేసింది. బంధువునంటూ విద్యార్థినిని పాఠశాలనుంచి తోటల్లోకి తీసుకెళ్లి వేధించిన కీచకుడి ఉదంతం బుధవారం సోషల్ మీడియాలో దుమారం రేగింది. దీనిపై తక్షణమే స్పందించిన మహిళా కమిషన్ చైర్ పర్సన్ డాక్టర్ రాయపాటి శైలజ కాకినాడ జిల్లా ఎస్పీతో ఫోన్ లో మాట్లాడారు. ఆ కీచకుడి భరతం పట్టాలని కోరారు. ఈ ఉదంతంపై కమిషన్ సుమోటోగా కేసును స్వీకరిస్తున్నట్లు కమిషన్ చైర్ పర్సన్ డాక్టర్ రాయపాటి శైలజ చెప్పారు. కేసు దర్యాప్తును వేగవంతంగా నిర్వహించాలని, నిందితుడిపై పోక్సో చట్టం కింద కఠినమైన చర్యలు తీసుకోవాలని ఆదేశించారు. మైనర్ బాలికలపై ఇలాంటి హేయమైన చర్యలకు పాల్పడిన ఏ స్థాయి వారైనా వదలకుండా కఠినంగా శిక్షించాల్సిందేనని చెప్పారు. బాధిత బాలికకు తక్షణ రక్షణ, వైద్య సహాయం, చట్టపరమైన మద్దతు అందించేందుకు జిల్లా కలెక్టర్ కార్యాలయం, చైల్డ్ వెల్ఫేర్‌కమిటీకి ఆదేశాలు జారీచేశారు. ఘటనపై పూర్తినివేదికను 48 గంటల్లోగా కమిషన్‌కు సమర్పించాలంటూ జిల్లా పోలీసు శాఖకు నోటీసు జారీ చేశారు. భవిష్యత్తులో ఇలాంటి ఘటనలు జరగకుండా గురుకుల పాఠశాలల్లో భద్రతా చర్యలను కఠినతరం చేయాలని రాష్ట్ర విద్యాశాఖకు లేఖల ద్వారా సూచనలు ఇచ్చారు. ఈ సందర్భంగా రాయపాటి శైలజ మీడియాకు విడుదల చేసిన ఒక ప్రకటనలో మాట్లాడుతూ రాష్ట్రంలో మహిళలు, బాలికల భద్రతకు విరుద్ధమైన ఏ చర్యలైనా కమిషన్ సహించదని, నిందితులకు కఠినమైన శిక్ష విధించేలా న్యాయ ప్రక్రియను

మరో 3 రోజులు భారీ వర్షాలు

>> సమావేశం నిర్వహించారు. బలమైన ఈదురుగాలులు వీచే అవకాశం ఉందని.. అత్యవసరమైతే తప్ప ప్రయాణాలు చేయరాదని సూచించారు. సహాయక చర్యలకు ఎన్డీఆర్ఎఫ్, ఎస్డీఆర్ఎఫ్, పోలిస్, ఫైర్ సిబ్బంది సిద్ధంగా ఉండాలని హోంమంత్రి ఆదేశించారు. జిల్లాల్లో కంట్రోల్ రూమ్స్ 24/7 అలెర్ట్‌గా ఉండాలని ఆదేశాలు జారీచేశారు. ప్రాణనష్టం జరగకుండా చర్యలు తీసుకోవాలని.. ప్రజలకు ఎటువంటి అసౌకర్యం లేకుండా చూడాలని స్పష్టం చేశారు. వాతావరణ పరిస్థితులపై ప్రజలకు ఎప్పటికప్పుడు హెచ్చరిక మెసేజ్లు పంపాలని అధికారులకు తెలియజేశారు. సహాయం కోసం 24 గంటలు అందుబాటులో ఉండే టోల్ ఫ్రీ నెంబర్లు 112, 1070, 18004250101 సంప్రదించాలన్నారు. ప్రజలు సురక్షితమైన భవనాల్లో ఉండాలని హోంమంత్రి అనిత వినతి చేశారు,ఇక శ్రీపొట్టిశ్రీరాములు నెల్లూరు, తిరుపతి, వైఎస్సార్ కడప, అన్నమయ్య, చిత్తూరు జిల్లాలకు వాతావరణ శాఖ ఆరెంజ్ అలర్ట్ జారీ చేసింది. ఈ జిల్లాల్లో భారీనుంచి అతిభారీ వర్షాలు కురుస్తాయని తెలిపింది. బాపట్ల, ప్రకాశం, నంద్యాల, కర్నూలు, అనంతపురం, శ్రీసత్యసాయి జిల్లాలకు ఎల్లో అలర్ట్ చేసింది. గురువారం(ఈ నెల23వ తేదినుంచి) నుంచి ఆదివారం వరకు రాష్ట్రంలోని అక్కడక్కడ భారీ వర్షాలు కొనసాగే అవకాశం ఉంది.

అధికారుల అలర్ట్

దక్షిణ కోస్తా తీరం వెంబడి గంటకు 35 నుంచి 55 కి.మీ. వేగంతో బలమైన ఈదురుగాలులు వీస్తాయి. సముద్రం అల్లకల్లోలంగా మారుతుంది కాబట్టి, మత్స్యకారులు వచ్చే శనివారం వరకు వేటకు వెళ్లవద్దు అని అధికారులు హెచ్చరించారు. ప్రభావిత జిల్లాల యంత్రాంగాన్ని అప్రమత్తం చేశారు. ప్రజలు సహాయం కోసం విపత్తుల నిర్వహణ సంస్థ కంట్రోల్ రూమ్ నంబర్లను సంప్రదించవచ్చు. కాబట్టి ప్రజలు అప్రమత్తంగా ఉండాలని అధికారులు కోరుతున్నారు. ఎపిలోని పలు జిల్లాలో భారీ వర్షాలు కురుస్తున్నాయి. చిత్తూరు, ప్రకాశం, బాపట్ల తదితర జిల్లాలో భారీ వర్షాలు కురుస్తున్నాయి. దీంతో పలు ప్రాంతాలు జలమయం అయ్యాయి. చిత్తూరు జిల్లా పలమనేరు ప్రాంతంలో ఎడతెరిపి లేకుండా కురుస్తున్న భారీ వర్షాలకు జనజీవనం తీవ్ర ఇబ్బంది పడుతున్నది. లోతట్టు ప్రాంతాలన్నీ జలమయమైనవి. కౌండిన్య నదిలో జల ప్రవాహం ఎక్కువగా ఉన్నది కావున ప్రజలు నీటి ప్రవాహం వద్ద జాగ్రత్తగా ఉండాలన్నారు. ఎడతెరిపి లేని వర్షాల వలన మనుషులే కాక జంతువులు కూడా తీవ్ర ఇబ్బందులు పడుతున్నాయి. బుధవారం ఉదయం పలమనేరు మున్సిపల్ కమిషనర్ లోతట్టు ప్రాంతాలైన పలమనేరు పెద్ద చెరువు ఎద్దుల చెరువు ముంపు ప్రాంతాలను పరిశీలించి ఆయా ఏరియా వార్డు సెక్రటేరియలకు సహాయక చర్యల నిమిత్తం ఆదేశాలు జారీ చేశారు. ఏపిలోని పలు జిల్లాలో భారీ వర్షాలు కురుస్తున్నాయి. చిత్తూరు, ప్రకాశం, బాపట్ల తదితర జిల్లాలో భారీ వర్షాలు కురుస్తున్నాయి. దీంతో పలు ప్రాంతాలు జలమయం అయ్యాయి. చిత్తూరు జిల్లా పలమనేరు ప్రాంతంలో ఎడతెరిపి లేకుండా కురుస్తున్న భారీ వర్షాలకు జనజీవనం తీవ్ర ఇబ్బంది పడుతున్నది.రాష్ట్రానికి వాయుగుండం ముప్పు పొంచి ఉన్న నేపథ్యంలో అధికారులను రెవెన్యూ శాఖా మంత్రి అనగాని సత్యప్రసాద్ అప్రమత్తం చేశారు. దక్షిణకోస్తా జిల్లాల్లో అతి భారీ వర్షాలు కురవనున్న నేపథ్యంలో రెవెన్యూ అధికారులు సంసిద్ధంగా ఉండాలన్నారు. అవసరమైతే లోతట్టు ప్రాంతాల ప్రజలను సురక్షితప్రాంతాలకు తరలించాలని ఆదేశించారు. మత్స్యకారులు ఎవ్వరూ చేపలవేటకు వెళ్లకుండా జాగ్రత్తలు తీసుకోవాలని అన్నారు. భారీ వర్షాల కారణంగా ఎక్కడెక్కడ వాగులు పొంగుతాయో అక్కడి ప్రజలను హెచ్చరించాలని ఆదేశాలు జారీ చేశారు. చెట్లు విరిగిపడే చోట ప్రజా రవాణాకు ఇబ్బందులు లేకుండా చర్యలు తీసుకోవాలన్నారు. నెల్లూరు జిల్లాలో ఇప్పటికే భారీ వర్షాలు కురుస్తున్న కారణంగా అధికారులంతా సహాయక చర్యల్లో పాల్గొనాలని మంత్రి అనగాని సత్యప్రసాద్ ఆదేశాలు జారీ చేశారు.

రాష్ట్రంలో కొనసాగుతున్న వర్షాలు, పిడుగుపాటు ఇద్దరు మహిళలు మృతి

నైరుతి బంగాళాఖాతంలో అల్పపీడనం తమిళనాడు తీరం నుంచి వాయవ్య దిశగా కదిలి అదే ప్రాంతంలో కొనసాగుతోంది. వాయువ్య దిశగా రాబోయే 12 గంటల్లో నైరుతి, పశ్చిమ మధ్య బంగాళాఖాతంలో వాయుగుండంగా బలపడే అవకాశం ఉంది. తదుపరి 12 గంటల్లో ఉత్తర తమిళనాడు, పుదుచ్చేరి, దక్షిణ ఆంధ్ర కోస్తా తీరాల మీదుగా కదిలే అవకాశం ఉంది. దక్షిణ కోస్తాలో చాలా చోట్ల తేలికపాటి నుంచి మోస్తరు వర్షాలు లేదా ఉరుములతో కూడిన జల్లులు కురిసే అవకాశం ఉంది.రాష్ట్రంలో తీవ్ర అల్పపీడనం నేపథ్యంలో రాయలసీమ లోని అనంతపురం, కర్నూలు, కడప, చిత్తూరు జిల్లాలకు వాతావరణ శాఖ అధికారులు ఫ్లాష్ ఫ్లడ్ అలర్ట్ జారీ చేశారు. మరోవైపు కోస్తాలోని కృష్ణా, గుంటూరు, ప్రకాశం, శ్రీ పొట్టి శ్రీరాములు నెల్లూరు జిల్లాలకు ఫ్లాష్ ఫ్లడ్ అలర్ట్ జారీ చేశారు. ఆయా జిల్లాల్లో ఆకస్మిక వరదలు సంభవించే అవకాశం ఉందని చెప్పారు. తీవ్ర అల్పపీడనం వాయుగుండంగా మారే అవకాశం ఉందని అధికారులు పేర్కొన్నారు.

వారం - వర్జ్యం

23-10-2025, గురువారం
శ్రీ విశ్వావసు నామ సంవత్సరం,
కార్తీకమాసం, దక్షిణాయణం
శరద్ ఋతువు, శుక్లపక్షం
విదియ రా.10.47
విశాఖ తె.4.41
వర్జ్యం : ఉ.9.21-11.09
దు.ఉ.9.56-10.43, 2) మ.2.36-3.23
శుభసమయం: ఉ.8.00-8.45
రాహుకాలం - మ.1.30-3.00

వార్తాఫలం

మేషం: వృత్తి, వ్యాపారాలలో ఏర్పడిన వివాదాలు పరిష్కారమవుతాయి.

వృషభం: అనుకోని అతిథుల నుండి శుభవార్తలు అందుకుంటారు.

మిథునం: నూతన పెట్టుబడులు కొద్దికాలం వాయిదా వేయడం మంచిది.

కర్కాటకం : ముఖ్యవ్యవహారాలలో ఆచితూచి నిర్ణయాలు తీసుకొంటారు.

సింహం: దూర ప్రాంతాల నుండి అరుదైన ఆహ్వానాలు అందుకుంటారు.

కన్య : జీవిత భాగస్వామి నుండి ధనలాభం పొందుతారు. వాహన సౌఖ్యం.

తుల : దైవ సంబంధిత కార్యక్రమాలలో చురుకుగా పాల్గొంటారు.

వృశ్చికం: చర్చలు, శుభకార్యాలలో ఎక్కువగా పాల్గొంటారు

23-10Pg3exHMNWJQECRT 3_23-10Pg3exHMNWJQECRT.qxd 10/22/2025 11:51 PM Page 1

తిరుమల సమాచారం

వైష్ణవ భక్తాగ్రేసరులకు అప్పపడి

తిరుమల,అక్టోబర్ 22ప్రభాతవార్తప్రతినిధి: అనాది కాలంగా కొనసాగుతున్న వైష్ణవ సాంప్రదాయాల్లో అప్పపడి నివేదన విశిష్టమైన ప్రసాదం. శ్రీవారికి భక్తులపట్ల అపారకరుణకు ప్రతిఫలంగా స్వయంగా భక్తులకు ప్రసాదాన్ని పంపించే ఆచారం అప్పపడి. వైష్ణవభక్తాగ్రేసరుల తిరునక్షత్రోత్సవాల పవిత్ర దినాల్లో భాగంగా అప్పపడి ఊరేగింపు తిరుమల నుండి తిరుపతి గోవిందరాజస్వామి ఆలయంకు తీసుకెళ్ళారు. రేపు శాత్తుమొర నిర్వహిస్తారు.

శ్రీవారి ఆశీస్సులతో సకలశుభాలు

- హైకోర్టు జడ్జి మానవేంద్రరాయ్

తిరుమల,అక్టోబర్ 22ప్రభాతవార్తప్రతినిధి: పవిత్రమైన కార్తీక మాసం ఆరంభంలో కలియుగప్రత్యక్షదైవం శ్రీవేంకటేశ్వరస్వామిని దర్శించుకోవడం మనస్సు ఆనందంగా ఉందని హైకోర్టు న్యాయమూర్తి జస్టీస్ మానవేంద్రరాయ్ విశ్వాసం వెలిబుచ్చారు. సకలశుభాలు కలగాలని ఆకాంక్షించారు. బుధవారం ఉదయం విఐపి బ్రేక్‌లో కుటుంబంతో కలసి ఆలయంలోనికి చేరుకున్న న్యాయమూర్తి తోలుత ధ్వజస్తంభానికి నమస్కరించారు. ఆనందనిలయంలో స్వామివారిని దర్శించుకున్నారు. ఆశీస్సు లందుకున్నారు. ఆలయ అధికారులు తీర్థప్రసాదాలు అందజేశారు.

శ్రీవారి సేవలో మాజీ డిజిపి ఠాకూర్

తిరుమల,అక్టోబర్ 22ప్రభాతవార్తప్రతినిధి: ఏడుకొండల వేంకటేశ్వరస్వామిని బుధవారం ఉదయం మాజీ డిజిపి ఆర్‌పి ఠాకూర్ దర్శించుకున్నారు. ఉదయం విఐపి బ్రేక్ దర్శనాల ప్రారంభసమయంలో ఆయన ఆలయంలోనికి చేరుకుని వేంకటేశ్వరస్వామి ఆశీస్సు లందుకున్నారు. ఆలయ అధికారులు స్వామివారి తీర్థప్రసాదాలు అందజేశారు. ఠాకూర్ వెంట తిరుమల డిఎస్పీ కె.విజయశేఖర్, విఎస్ఒ సురేంద్ర ఉన్నారు.

అందరూ సంతోషంగా ఉండాలని వేడుకున్నాం

తిరుమల,అక్టోబర్ 22ప్రభాతవార్తప్రతినిధి: తిరుమల శ్రీవేంకటేశ్వరస్వామిని దర్శించుకుంటే అందరికీ మంచి జరుగుతుందని ,ప్రజలు సుఖసంతోషాలతోఉండాలని వేడుకున్నట్లు మాజీ మంత్రి సినీనటి ఆర్‌కె రోజా, సినీనటి రవళితెలిపారు. బుధవారం ఉదయం విఐపి బ్రేక్ దర్శనాల ప్రారంభసమయంలో ఇద్దరూ ఆలయంలోనికి చేరుకుని శ్రీవారిని దర్శించుకున్నారు. ఆలయ అధికారులు స్వామివారి తీర్థప్రసాదాలు అందజేశారు.

షిప్ బిల్డింగ్ నుంచి డేటా సెంటర్ల దాకా..

- ఎపిలో భారీ అవకాశాలు - యుఎఇలోని తెలుగువారి అభివృద్ధికి తోడ్పడండి

- దుబాయ్‌లోని భారత్ ఎంబసి ప్రతినిధులతో సిఎం చంద్రబాబు చర్చలు

విజయవాడ,అక్టోబర్ 22, ప్రభాతవార్తప్రతినిధి: ఏపీలో లాజిస్టిక్స్ రంగాన్ని అభివృద్ధి చేసేలా ప్రణాళికలు రూపొందించినట్లు ఏపీ సీఎం చంద్రబాబు వెల్లడించారు.ఆంధ్రప్రదేశ్, యూఏఈ మధ్య పారిశ్రామిక బంధం బలపడేలా సహకరించాలని ముఖ్యమంత్రి నారా చంద్రబాబు నాయుడు కోరారు. దుబాయిలోని భారత రాయబార కార్యాలయం ప్రతినిధులతో ఆయన బుధవారం సమావేశమయ్యారు.ఈ సందర్భంలో పలు అంశాలను వారితో ప్రస్తావించారు.. పెట్టుబడుల సాధనకు, నవంబర్ నెలలో జరిగే భాగస్వామ్య సదస్సుకు ఆహ్వానాలు పలికేందుకు యూఏఈలో మూడు రోజుల పర్యటన నిమిత్తం బుధవారం సీఎం చంద్రబాబు దుబాయ్ చేరుకున్నారు. ఈ సందర్భంగా దుబాయ్, అబుదాబి దేశాల్లో భారత రాయబార కార్యాలయం ప్రతినిధులతో సీఎం భేటీ అయ్యారు. దుబాయ్ ఇండియన్ కాన్సుల్ జనరల్ సతీష్ కుమార్ శివన్, అబుదాబిలోని ఇండియన్ ఎంబసీ డిప్యూటీ చీఫ్ ఆఫ్ మిషన్ అమర్నాథ్‌తో సీఎం చంద్రబాబు సమావేశమయ్యారు. దుబాయ్ సహా యూఏఈ దేశాల్లోని వివిధ కంపెనీల వివరాలు, ఏపీలో పెట్టుబడులకు ఉన్న అవకాశాలు, ఏయే రంగాల్లో పెట్టుబడులు పెట్టేందుకు అనువుగా ఉంటుందనే అంశాలపై వారితో చర్చించారు. గ్రీన్ ఎనర్జీ, టెక్నాలజీ, క్వాంటం కంప్యూటింగ్, పెట్రో కెమికల్స్, పోర్టులు, లాజిస్టిక్స్, ఏవియేషన్, ఇండస్ట్రియల్ పార్కులు, రియల్ ఎస్టేట్, డేటా సెంటర్లు, ఆతిథ్య రంగం, ఫుడ్ ప్రాసెసింగ్ రంగాల్లో పెట్టుబడులను ఆకర్షించేలా ఏపీలో వనరులు, అవకాశాలు పుష్కలంగా ఉన్నాయని ముఖ్యమంత్రి చెప్పారు. గూగుల్ సంస్థ విశాఖలో అతిపెద్ద డేటా ఏఐ హబ్ 15 బిలియన్ డాలర్లతో పెట్టుబడులు పెడుతోందని సీఎం వారికి వివరించారు. ఏపీకి 1054 కిలోమీటర్ల పొడవైన సుదీర్ఘ తీరప్రాంతంలో పోర్టులు, ఎయిర్ పోర్టులు, హార్బర్లను అభివృద్ధి చేస్తున్నామని వెల్లడించారు. ఏపీలో లాజిస్టిక్స్ రంగాన్ని అభివృద్ధి చేసేలా ప్రత్యేక ప్రణాళికలు రూపొందించినట్టు సీఎం వివరించారు. యూఏఈ దేశాల సావరీన్ ఫండ్స్ ద్వారా ఆంధ్రప్రదేశ్ రాష్ట్రంలో పెట్టుబడులు పెట్టేందుకు ఉన్న అవకాశాలపైనా వారితో ముఖ్యమంత్రి చర్చించారు. ఆంధ్రప్రదేశ్ లో వివిధ రంగాల్లో అపారమైన అవకాశాలను సద్వినియోగం చేసుకునేలా దుబాయ్ సహా వివిధ దేశాల కంపెనీలకు వివరించాలని ఎంబసీ ప్రతినిధులకు సీఎం సూచించారు. యూఏఈ ఏపీ పారిశ్రామిక బంధం ధృఢంగా ఉండేలా చూడాలని సూచించారు. ఇప్పటికే భారతదేశంలో పెట్టుబడులు పెట్టడానికి యూఏఈ దేశాలకు చెందిన వివిధ సంస్థలు ముందుకు వచ్చిన నేపథ్యంలో ఏపీలో ఉన్న అవకాశాలను ఆయా దేశాల్లోని కంపెనీలకు వివరించాలని చెప్పారు. స్పీడ్ ఆఫ్ డూయింగ్ బిజినెస్ విధానం ద్వారా రాష్ట్ర ప్రభుత్వం వేగంగా అనుమతులు ఇస్తోందని అన్నారు. నవంబరు 14, 15 తేదీల్లో విశాఖపట్నంలో సీఐఐతో కలిసి భాగస్వామ్య సదస్సు నిర్వహిస్తున్నామని... యూఏఈలోని వివిధ సంస్థలను ఆ సదస్సుకు ఆహ్వానిస్తున్నామని దుబాయిలోని భారత ఎంబసీ ప్రతినిధులకు సీఎం తెలిపారు.

ప్రధాని మోదీ చొరవ వల్లే దేశంలో చాలా మార్పులు వచ్చాయని.. భారత్ ను పెద్ద ఎత్తున ఆయన ప్రమోట్ చేస్తున్నారని అన్నారు. గ్రీన్ ఎనర్జీ, ఫుడ్ పార్క్ లోనూ యూఏఈ నుంచి పెట్టుబడులు వచ్చే అవకాశం ఉందని అమర్నాథ్ తెలిపారు. ఈ సమావేశంలో మంత్రులు బీసీ జనార్దన్ రెడ్డి, టీజీ భరత్, వివిధ శాఖల

దుబాయ్‌లోని భారత ఎంబసీ ప్రతినిధులతో చంద్రబాబు నాయుడు

ఉన్నతాధికారులు పాల్గొన్నారు. దుబాయ్‌లోని అంతర్జాతీయ స్థాయి సంస్థలకు అవసరమైన టెక్నాలజీ నిపుణులను అందించేందుకు ఏపీ సిద్ధంగా ఉందని ముఖ్యమంత్రి చెప్పారు. యూఏఈలో తెలుగువాళ్లు ఉన్నారని...వారికి అవసరమైన సహకారాన్ని అందించాలని ఎంబసీ ప్రతినిధులను సీఎం చంద్రబాబు కోరారు. దుబాయ్ లో తన పర్యటన చివరి రోజున తెలుగు డయాస్పోరా కార్యక్రమం నిర్వహించనున్నట్టు సీఎం చంద్రబాబు చెప్పారు.

అంతకు ముందు హైదరాబాద్ నుంచి దుబాయ్ కు చేరుకున్న సీఎం చంద్రబాబు నాయుడుకు స్థానిక తెలుగు ప్రజలు విమానాశ్రయానికి వచ్చి ఘనంగా స్వాగతం పలికారు. దుబాయిలో ఉన్న తెలుగు వారు.. ప్రత్యేకించి మహిళలు తెలుగు సంప్రదాయ దుస్తుల్లో వచ్చి ముఖ్యమంత్రికి పుష్పగుచ్చాలు అందించి స్వాగతం తెలియచేశారు. తనకు స్వాగతం పలకడానికి వచ్చిన వారిని సీఎం అప్యాయంగా పలకరించారు.

గరుడవారధిపై నుండి దూకి తమిళనాడు వాసి ఆత్మహత్య

తిరుపతి,అక్టోబర్ 22ప్రభాతవార్తప్రతినిధి: జీవితంపై విరక్తిచెంది తమిళనాడుకు చెందిన ఓ వ్యక్తి తిరుపతిలో గరుడవారధిపైనుండి దూకి ఆత్మహత్య చేసుకున్నాడు. 30అడుగుల పై నుండి దూకడంతో తలపగిలి సంఘటనా స్థలిలోనే ప్రాణాలు కోల్పోయాడు. ఈ విషాద సంఘటన బుధవారం ఉదయం తిరుపతి ఆర్టీసి బస్టాండ్-కపిలతీర్థం గరుడవారధిమార్గంలో మున్సిపల్‌పార్కు వద్ద జరిగింది. తమిళనాడు మధురై సత్యమూర్తినగర్‌కు చెందిన పాండియ రాజన్(31)కుటుంబసభ్యులతో కలసి తిరుమలకు వచ్చారు. శ్రీవారి దర్శనానంతరం మంగళవారం సాయంత్రం తిరుపతికి దిగారు. తిరుపతిలో తిరుగాడుతూ రాత్రి కుటుంబ సభ్యులను రైల్లో మధురైకి పంపాడు. తాను బస్సులో వస్తానని నమ్మించాడు. బుధవారం ఉదయం అతను గరుడవారధిపై మున్సిపల్ పార్కువద్ద రాకపోకలు లేని సమయంలో దూకి ఆత్మహత్య చేసుకున్నాడు. వయసుమీరిపోతున్నా వివాహం కాకపోవడం, మనస్థాపంతో ఆత్మహత్య చేసుకున్నట్లు అలిపిరి పోలీసులకు కుటుంబసభ్యులు తెలిపారు. మృతుని వద్ద చిరునామాతో అలిపిరి సిఐ రామకిశోర్, ఎస్ఐ లోకేశ్‌కుమార్ అతని కుటుంబసభ్యులకు సమాచారం అందించారు. దేవుని దర్శనానికి వచ్చి ఆ తరువాత అఘాయిత్యం చేసుకోవడంతో కుటుంబసభ్యులు కన్నీటిపర్యంతమయ్యారు. ఇంటికి చేరగానే ఈ విషాదవార్తతో కుటుంబసభ్యులు తిరుపతికి వస్తున్నట్లు పోలీసులు తెలిపారు. మృతదేహాన్ని ఎస్వీ వైద్యకళాశాలకు తరలించారు. అలిపిరి ఎస్ఐ లోకేశ్‌కుమార్ కేసు నమోదు చేశారు.

తిరుమలను ముంచెత్తిన వాన

-7 సెంటీమీటర్లు వర్షపాతం నమోదు - జలాశయాల్లోకి మోస్తరుగా చేరిన వరద నీరు

తిరుమల,అక్టోబర్ 22ప్రభాతవార్తప్రతినిధి: వరుసగా నాలుగురోజులుగా కురుస్తున్న భారీ వర్షాలకు తిరుమలకొండ జలమయంగా మారింది. మంగళ,బుధవారాల్లో రెండురోజులు సుమారు ఏడు సెంటీమీటర్ల వర్షపాతం నమోదైంది. ప్రధాన తాగునీటి జలాశయాలు గోగర్భమ్, పాపవినాశనం, ఆకాశగంగ, కుమారధార, పసుపుధార తీర్థాల డ్యామ్‌లకు మోస్తరుగా వరద నీరు చేరింది. ప్రస్తుతం ఉన్న జలాశయాల్లో నీటినిల్వలతో 2026 మార్చినెలాఖరు వరకు తాగునీటి సమస్య తీరిందని టిటిడి వర్గాలు తెలిపాయి. బంగాళాఖాతంలో అల్పపీడనం ప్రభావంతో గత నాలుగురోజులుగా విడవకుండా భారీ వర్షాలు కురుస్తున్నాయి.గోగర్భమ్‌డ్యామ్, ఆకాశగంగ జలాశయాలకు వరదనీరు చేరడంతో నిల్వలు పెరిగాయి.తిరుమలలో తాగునీటి జలాశయమైన గోగర్భండ్యామ్ పూర్తిస్థాయి నీటిమట్టం 2,894 అడుగులు కాగా 80శాతం నీటిమట్టం చేరింది.పాపవినాశనం 697.14 అడుగులు కాగా 63శాతం నీరుచేరింది. ఆకాశగంగ జలాశయం 685లక్షల గ్యాలన్లనీటి సామర్థ్యం ఉండగా వరదనీటితో 60శాతం మట్టం చేరింది.ఇక తిరుమలలో రెండు ప్రధాన పెద్దజలాశయాలు కుమారధార, పసుపుధార తీర్థాలు. ఈ రెండు జలాశయాల్లో పసుపుధార 2,833 లక్షల గ్యాలన్లనీటి సామర్థ్యం, కుమారధారతీర్థం 4,258లక్షల గ్యాలన్లు నీటిసామర్థ్యం కాగా 50శాతంమాత్రమే నీరు చేరింది. ఇదివరకు అడపాదడపా వర్షాలు వచ్చినా జలాశయాలకు పెద్దగా నీరుచేరలేదు. గత రెండు రోజు లుగా తుఫాన్‌తో కురిసిన వర్షాలకు వరదనీరు చేరడంతో తాగునీటి సమస్యకు ఇబ్బందులు తొలగినట్లేనని టిటిడి నీటివిభాగం తెలిపింది. ఈ వరదనీరు కొండల్లోంచి తిరుపతి మాల్వాడిగుండం, కపిలతీర్థం జలాశయాల్లోకి ప్రవహిస్తోంది. తిరుమలకు ఇప్పుడున్న పరిస్థితుల్లో రోజూ లక్షమంది వరకు భక్తులు వస్తున్నారు. నీటి వినియోగంకూడా పెరిగింది. ప్రతిరోజూ కొండపై 43లక్షల గ్యాలన్ల నీరు వినియోగిస్తున్నారు. ఇందులో 18లక్షల గ్యాలన్ల నీరు తిరుమలలోని ఐదు ప్రధాన జలాశయాలు

వరదనీటిలో తిరుమల ఆలయం పరిసరాలు

గోగర్భమ్, ఆకాశగంగ, పాపవినాశనమ్, కుమారధార, పసుపుధార తీర్థాల డ్యామ్‌ల నుండి వాడుకుంటున్నారు. ఇప్పుడు తాజా పరిస్థితు లతో జలాశయాల్లో నీరు 180 రోజులు వరకు అవసరాలకు సరిపోతుందనే అంచనా. బంగాళాఖాతంలో అల్పపీడనంతో తిరుమలలో భారీగా వర్షాలు కురుస్తున్నాయి. బుధవారం మధ్యాహ్నం వరకు విడవకుండా కురిసిన జోరువానలకు జలమయంగా మారింది. ఆలయం ముందుభాగం, పరిసరాలు, మాఢవీధుల్లో వరదనీరు ప్రవహించింది. వర్షాలతో వాతావరణం పూర్తిగా మారడంతో విపరీతమైన చలిగాలులు వీస్తున్నాయి.

ఆస్ట్రేలియాతో ఆక్వా బంధం ఎపి రైతులకు కొత్త అవకాశాలకు నాంది

- రాష్ట్ర ఆక్వా ఉత్పత్తుల నాణ్యత పెంపు, ఎగుమతులకు మంత్రి లోకేష్ ప్రాధాన్యం : మంత్రి అచ్చెన్నాయుడు అభినందనలు

మంత్రులు నారా లోకేష్, అచ్చెన్ననాయుడు

విజయవాడ అక్టోబర్ 22, ప్రభాతవార్తప్రతినిధి: రాష్ట్ర ఆక్వా రంగాన్ని ప్రపంచస్థాయికి తీసుకెళ్లేందుకు మంత్రి నారా లోకేష్ గారు చేస్తున్న కృషి అభినందనీయం అని వ్యవసాయశాఖ మంత్రి కింజరాపు అచ్చెన్నాయుడు గారు పేర్కొన్నారు. ఆస్ట్రేలియాతో ఆక్వా బంధం కొత్త అవకాశాలకు నాంది కానుందని ఆయన అన్నారు. అమెరికా విధించిన అధిక సుంకాల నేపథ్యంలో ప్రపంచవ్యాప్తంగా ఏపీ ఆక్వా ఉత్పత్తులకు కొత్త మార్కెట్లు కల్పించాలనే లోకేష్ దూరదృష్టి ప్రశంసనీయం అని మంత్రి అచ్చెన్నాయుడు పేర్కొన్నారు. ఆస్ట్రేలియా పర్యటనలో ఏపీ ఆక్వా రైతుల అభివృద్ధి దిశగా ఆలోచించిన మంత్రి లోకేష్ నిబద్ధతను ఆయన అభినందించారు. ఆక్వా ఉత్పత్తుల నాణ్యత పెంపు, నిల్వ సామర్థ్యం, ప్రాసెసింగ్, కోల్డ్ చైన్, ప్యాకేజింగ్ రంగాల్లో ఆధునిక సాంకేతికతకు ప్రాధాన్యం ఇవ్వడం వల్ల రైతులకు లాభం చేకూరుతుందని తెలిపారు. ఏపీ సీ ఫుడ్ బ్రాండ్‌కి అంతర్జాతీయ గుర్తింపు తేవాలన్న మంత్రి లోకేష్ సంకల్పం రాష్ట్రానికి గౌరవం తెస్తుందని అన్నారు. రాష్ట్రానికి 1,000 కిలోమీటర్ల విస్తీర్ణం గల సముద్రతీరం ఆక్వా పరిశ్రమకు బలమైన ఆధారమని, ఈ రంగంలో పెట్టుబడులను ఆకర్షించడంలో ప్రభుత్వం చురుకుగా వ్యవహరిస్తోందని పేర్కొన్నారు. నైపుణ్యాభివృద్ధి, పరిశోధన, సాంకేతిక రంగాల్లో మంత్రి లోకేష్ చూపుతున్న ప్రగతిశీల ఆలోచనలను ప్రశంసిస్తూ, వెస్టన్ సిడ్నీ వర్సిటీతో సంయుక్త పరిశోధన కార్యక్రమాలకు తీసుకుంటున్న చర్యలు ఆహ్వానించదగినవని అన్నారు. రైతులకు స్మార్ట్ ఫార్మింగ్ టెక్నాలజీ అందించే చర్యలు ప్రశంసనీయం అని వ్యాఖ్యానించారు. చంద్రబాబు నాయకత్వంలో రాష్ట్రం పెట్టుబడుల వర్షం కురుస్తోందని, ఆక్వా రంగం అభివృద్ధి ద్వారా వేలాది మంది యువతకు ఉపాధి అవకాశాలు కల్పించబడతాయని మంత్రి అచ్చెన్నాయుడు పేర్కొన్నారు.

బాలల సంఘం రాష్ట్ర సమ్మేళనాన్ని జయప్రదం చేయండి :ఎఐవైఎఫ్

బాలల సంఘం పోస్టర్‌ను ఆవిష్కరిస్తున్న ఎఐవైఎఫ్ నాయకులు

విజయవాడ,అక్టోబరు 22,ప్రభాతవార్తప్రతినిధి: విజయవాడలో నవంబర్ 14న బాలల సంఘం రాష్ట్ర సమ్మేళనం ను జయప్రదం చేయాలని అఖిల భారత యువజన సమాఖ్య (ఎఐవైఎఫ్) రాష్ట్ర అధ్యక్ష, కార్యదర్శులు మొజ్జాడ యుగంధర్, పరుచూరి రాజేంద్ర బాబు కోరారు. బాలల సంఘం రాష్ట్ర సమ్మేళనం జయప్రదం చేయాలని విజయవాడ హనుమాన్ పేట దాసరి భవన్ లో వాల్ పోస్టర్స్ ఆవిష్కరణ చేయడం జరిగింది. ఈ సందర్భంగా వారు మాట్లాడుతూ రాష్ట్రంలో బాల కార్మిక వ్యవస్థ రోజుకు పెరుగుతుందని బాలలు విద్యకు దూరమై బాలకార్మికులుగా మిగిలిపోతున్నారని చట్టాలు ఉన్నా పేరుకే తప్ప బాలకార్మికుల నియంత్రణ జరగలేదని బాల్య వివాహాలు జరుగుతున్న నియంత్రణ కొరవైందని అన్నారు. నేటి సమాజంలో బాలలు గంజాయి మత్తు పదార్థాలకు బానిసలుగా మారి భవిష్యత్తును దూరం చేసుకుంటున్న నేపథ్యంలో రాష్ట్ర యువజన సమ్మేళనాన్ని నిర్వహించడం జరుగుతుందన్నారు.

సీమలో రైల్వే అభివృద్ధి పనులు వేగవంతం: డి ఆర్ ఎం చంద్రశేఖర్ గుప్త

గుంతకల్లు రైల్వే, అక్టోబర్ 22, ప్రభాత వార్త: రాయలసీమలోని దక్షిణ మధ్య రైల్వే గుంతకల్లు డివిజన్ పరిధిలో అమృత్ స్టేషన్ పథకంలో చేపట్టిన స్టేషన్ల పునర్నిర్మాణం పనులు వేగవంతంగా జరుగుతున్నాయని డి ఆర్ ఎం చంద్రశేఖర్ గుప్తా, అదనపు డి ఆర్ ఎం సుధాకర్ లు అన్నారు. సీనియర్ డి సి ఎం మనోజ్, డి సి ఎం శ్రీకాంత్ రెడ్డి, ఏ ఎస్ సి అనిల్ కుమార్ సింగ్ లతో కలిసి బుధవారం ఆయన మీడియాతో మాట్లాడారు. రూ.400 కోట్ల రూపాయల వ్యయంతో చేపట్టిన తిరుపతి రైల్వే స్టేషన్, రూ.50 కోట్ల రూపాయల వ్యయంతో చేపట్టిన రేణిగుంట స్టేషన్లతో పాటు, యాద్గీర్,రాయచూరు, ఆదోని,అనంతపురం,చిత్తూరులతో పాటు డివిజన్ పరిధిలో మొత్తం 17 రైల్వేస్టేషన్లలో జరుగుతున్న పునర్నిర్మాణపు పనులు వేగవంతంగా సాగుతున్నాయన్నారు.

రైల్వే ఎన్‌హెచ్ ప్రాజెక్టులపై ప్రత్యేక దృష్టిపెట్టండి

జాయింట్ కలెక్టర్ ఎస్.ఇలక్కియ

విజయవాడ,అక్టోబరు 22,ప్రభాత వార్తప్రతినిధి: విస్తృత ప్రజాప్రయోజనాలతో ముడిపడిన రైల్వే, జాతీయ రహదారులు (ఎన్‌హెచ్) ప్రాజెక్టులపై ప్రత్యేక దృష్టిపెట్టాలని జిల్లా జాయింట్ కలెక్టర్ ఎస్.ఇలక్కియ అధికారులను ఆదేశించారు. భూ సేకరణ ప్రక్రియను వేగవంతం చేయాలని జాయింట్ కలెక్టర్ ఇలక్కియ కోరారు. కలెక్టరేట్ పింగళి వెంకయ్య సమావేశ మందిరంలో ఆర్‌డీవోలు, తహసీల్దార్లతో సమావేశం నిర్వహించారు. జిల్లా పరిధిలోని రైల్వే, ఎన్‌హెచ్ ప్రాజెక్టులకు సంబంధించిన స్థితిగతులపై సమీక్షించారు. భూ సేకరణలో పురోగతిపై చర్చించారు. ఆర్‌వోబీ, ఆర్‌యూబీ ప్రాజెక్టులతో పాటు జాతీయ రహదారుల గ్రీన్ ఫీల్డ్ అలైన్ మెంట్, అవుటర్ రింగ్ రోడ్డుపై దిశానిర్దేశం చేశారు.

వినియోగదారులకు మెరుగైన విద్యుత్ సేవలు అందించండి

- వీడియో కాన్ఫరెన్స్‌లో ఎస్పీడిసిఎల్ చైర్మెన్ శివశంకర్

తిరుపతిరూరల్, అక్టోబర్22 ప్రభాతవార్త: విద్యుత్ వినియోగదారులకు మెరుగైన, సత్వర విద్యుత్ సేవలు అందించుటకు విద్యుత్ శాఖ ఉద్యోగులు కృషి చేయాలని ఎపి ఎస్పీడిసిఎల్ సంస్థ చైర్మెన్ శివ శంకర్ లోతేటి ఆదేశించారు. బుధవారం సర్కిల్ సూపరింటెండెంట్ ఇంజనీర్లతో సిఎండి వీడియో కాన్ఫెరేన్స్ నిర్వహించారు.

లక్ష్మీనాయుడు కుటుంబానికి భరోసా ఇచ్చిన ప్రభుత్వం

- మళ్లీ ఇలాంటి ఘటనలు పునరావృతం కాకుండా పటిష్ట చర్యలు

- హత్యకు గురైన కార్యకర్త కుటుంబానికి చెక్కులు అందజేసిన మంత్రి నారాయణ

నెల్లూరు, అక్టోబర్ 22, ప్రభాతవార్త-వైద్యం : గుడ్లూరు మండలం దారకానిపాడు గ్రామానికి చెందిన తిరుమలశెట్టి లక్ష్మీనారాయణ హత్య చాలా దారుణమైనదని రాష్ట్ర పురపాలక శాఖ మంత్రి పొంగూరు నారాయణ అన్నారు. బుధవారం నెల్లూరులోని రోడ్లు భవనాలు అతిథి గృహంలో తిరుమలశెట్టి లక్ష్మీ నాయుడు కుటుంబ సభ్యులకు చెక్కులు అందజేసే కార్యక్రమంలో మంత్రి ముఖ్య అతిథిగా పాల్గొన్నారు. ఈ సందర్భంగా తిరుమలశెట్టి లక్ష్మీనాయుడు భార్య సుజాతకు ఐదు లక్షల రూపాయల చెక్కును, కుమార్తెలు లహన్విశ్రీ, తన్విశ్రీలకు 5 లక్షల రూపాయలు వంతున తిరుమలశెట్టి భార్గవ నాయుడుకి మూడు లక్షలు, తిరుమలశెట్టి పవన్ కుమార్‌కు 5 లక్షల రూపాయల చెక్కులను అందజేశారు. ఈ సందర్భంగా రాష్ట్ర మంత్రి పొంగూరు నారాయణ మాట్లాడుతూ రాష్ట్ర ముఖ్యమంత్రి నారా చంద్రబాబునాయుడుకు విషయం తెలిసిన వెంటనే లక్ష్మీ నాయుడు హత్య ఉదంతంపై తక్షణమే స్పందించి హోం శాఖ మంత్రి అనిత, పురపాలక శాఖ మంత్రి పొంగూరు నారాయణ, శాసనసభ్యులు శ్రీనివాసరావులతో కమిటీ వేయడం జరిగిందన్నారు. కమిటీ తుది నివేదిక ప్రకారం లక్ష్మీ నాయుడు కుటుంబాన్ని అన్ని విధాల ఆదుకునే చర్యలలో నిన్న ముఖ్యమంత్రితో జరిగిన సమావేశంలో నిర్ణయం తీసుకోవడం జరిగిందని తెలిపారు. అందులో భాగంగా నగదుతో పాటు వారి కుటుంబ సభ్యులకు రెండు ఎకరాలు వంతున మొత్తం ఆరు ఎకరాల భూమిని కేటాయించడం జరిగిందన్నారు. అంతే కాక పిల్లల చదువులను రాష్ట్ర ప్రభుత్వం భరిస్తుందని ఆయన తెలిపారు. హత్యాకాండలో వెన్నుపూసకు దెబ్బతగిలి ఆసుపత్రిలో వైద్య చికిత్సలు పొందుతున్న తిరుమలశెట్టి పవన్ కుమార్‌కు ఐదు లక్షల రూపాయలు, నాలుగు ఎకరాల భూమిని ఇవ్వడం జరిగిందని తెలిపారు. అదే విధంగా గాయాలతో బాధపడుతున్న తిరుమలశెట్టి భార్గవ నాయుడు కు మూడు లక్షల రూపాయలు చెల్లించడం జరిగిందన్నారు. హత్య కేసుపై రాష్ట్ర ముఖ్యమంత్రి ఫాస్ట్ ట్రాక్ కోర్టును ఏర్పాటు చేసి వీలైనంత త్వరగా నేరస్తులకు శిక్షపడే విధంగా చర్యలు తీసుకోవడం జరుగుతుందన్నారు.

వసతి గృహాలలో పిల్లల సంరక్షణపై కలెక్టర్ హెచ్చరిక

ఉమ్మడి తూర్పుగోదావరి జిల్లా బ్యూరో, అక్టోబర్ 22(ప్రభాతవార్త): జిల్లా వసతి గృహాలలో ఉండే పిల్లల విషయంలో అన్ని వసతి గృహాల వార్డెన్లు పూర్తి అప్రమత్తంగా ఉండాలని, ఎట్టి పరిస్థితుల్లో నిరక్ష్యం వహించరాదని గురువారం ఒక ప్రకటనలో జిల్లా కలెక్టర్ కీర్తి చేకూరి తెలిపారు. వసతి గృహాల నుండి పిల్లలను పంపేముందు, పిల్లల సంరక్షణలో భద్రతను గరిష్టంగా నిబంధిస్తూ, బంధువుల వివరాలు, తగిన ఆధారాలు ముందుగా నమోదు చేసుకున్న తర్వాత మాత్రమే వారితో పంపవలసినదని స్పష్టం చేశారు. ఇటీవల నగరంలో చోటు చేసుకున్న సంఘటన నేపథ్యంలో, హాస్టల్ వార్డెన్‌కు షో కాజ్ నోటీసు జారీ చేయడం జరిగిందని కలెక్టర్ తెలిపారు. ఈ సంఘటనపై స్పెషల్ డిప్యూటీ కలెక్టర్తో సమగ్ర విచారణ చేపట్టడం జరుగుతోందని వెల్లడించారు. ప్రాథమిక దర్యాప్తులో, వసతి గృహాల్లో నిరక్ష్యం గమనించబడక పోయినప్పటికీ, ఆడపిల్లలు, వసతి గృహాల్లో ఉండే పిల్లల విషయంలో తగిన జాగ్రత్తలు తీసుకోవాలని సూచించారు. జిల్లా కలెక్టర్, ఈ హెచ్చరికల ద్వారా,

వసతి గృహాల వార్డెన్లు పూర్తి అప్రమత్తత, జాగ్రత్త మరియు బాధ్యతా దృక్పథంతో విధులు నిర్వహించాలని ఆదేశించారు. ఈ చర్యల ప్రధాన ఉద్దేశ్యం ప్రజలకు స్పష్టంగా అర్థం అయ్యే విధంగా, పిల్లల భద్రతను మరింత బలపరచడం అని తెలిపారు.

రాజమండ్రి గణేష్ చౌక్ బాలికల వసతి గృహం విద్యార్థినిపై అత్యాచారం

నిందితుడుపై పోక్సో కేసు నమోదు - బిసి బాలికల హాస్టల్ వార్డెన్‌ను నిలదీసిన వైసిపి మహిళా నాయకులు జక్కంపూడి విజయలక్ష్మి, మేడపాటి షర్మిలారెడ్డి బృందం

ఉమ్మడి తూర్పుగోదావరి జిల్లా బ్యూరో, అక్టోబర్ 22(ప్రభాతవార్త): రాజమండ్రి లోని బాలికల వసతి గృహంలోని ఒక విద్యార్థినిని మూడు రోజుల క్రితం ఒక యువకుడు బయటకు తీసుకువెళ్ళి అత్యాచారం చేసిన సంఘటన నేపథ్యంలో బుధవారం జక్కంపూడి విజయలక్ష్మి రుడా మాజీ చైర్ పర్సన్ మేడపాటి షర్మిలారెడ్డి, గాండ్ల తెలకుల కార్పొరేషన్ మాజీ చైర్పర్సన్ సంకిస భవానీ ప్రియ, బీసీ నాయకురాలు బర్ల సీతారత్నం తదితరులు వసతి గృహాన్ని సందర్శించి వార్డెన్ ను గట్టిగా నిలదీశారు. అపరిచితుల వెంట హాస్టల్ విద్యార్థినిని ఎలా బయటకు పంపించారని వారు వార్డన్ను నిలదీశారు. రిజిస్టర్లో వివరాలు సరిగా నమోదు చేయకపోవడం పట్ల వైసీపీ మహిళా నాయకులు వార్డన్పై ఆగ్రహం వ్యక్తం చేశారు. ఆ రోజు సాయంత్రం ఆ విద్యార్థిని తన అన్నయ్య వచ్చాడని, సబ్బులు తెచ్చుకోవాలని చెప్పి బయటకు వెళ్ళిందని వార్డెన్ చెప్పారు. కుటుంబ సభ్యులు కాని వారితో ఎలా పంపిస్తారని జక్కంపూడి విజయలక్షిబృందం గట్టిగా ప్రశ్నించారు. అనంతరం జక్కంపూడి విజయలక్షి మీడియాతో మాట్లాడుతూ సీఎం చంద్రబాబు తరుచుగా మహిళల జోలికి ఎవరు వచ్చినా వారికి అదే ఆఖరు రోజని చెబుతారని, కాని కూటమి పాలనలో మహిళలపై అత్యాచారాలు జరుగుతుంటే నిందితులపై సరైన చర్యలు తీసుకోవడంలేదని మండిపడ్డారు. రాష్ట్రంలో అంబేద్కర్ రాజ్యాంగం కాకుండా రెడ్ బుక్ రాజ్యాంగం అమలవుతోందన్నారు.

వార్త

విద్య లేకపోయినప్పటికీ గర్వించేవాడు, దరిద్రుడైనప్పటికీ పెద్ద ఎత్తులు వేసేవాడు, పనులు చేయనప్పటికీ ధనాన్ని ఆశించే వాడు మూర్ఖుడు.

-లావోసు

పేదరికం తగ్గుముఖం!

దేశంలో పేదరికం తగ్గిందని ఎంతోకాలంగా విడుదలవుతున్న సర్వే సంస్థల నివేదికలు, నీతి ఆయోగ్ నివేదికలు స్పష్టం చేస్తున్నాయి. తాజాగా గ్లోబల్ మల్టీ డైమెన్షనల్ పావర్టీ ఇండెక్స్ సంస్థ కూడా అదే చెబుతోంది. ఈ సంస్థ ఏటా తన సర్వే నివేదికలు అందిస్తూనే ఉంది. కేవలం 15 సంవత్సరాల వ్యవధిలోనే ప్రపంచ విలువను తగ్గించుకున్న 25 దేశాలలో భారత దేశం కూడా ఒకటి. మన దేశంలో 2021 నుంచి 2025 మధ్య 415 మిలియన్ల మంది ప్రజలు పేదరికం నుంచి గట్టెక్కిన వైనాన్ని యునైటెడ్ నేషన్స్ నివేదిక గతంలోనే వెల్లడించింది. ఇది నిజంగా అద్భుతమైన విజయం గానే భావించాలి. 2023 నీతి ఆయోగ్ నివేదిక ప్రకారం 2016-2021 మధ్య దేశ జనాభాలో 10శాతం మంది పేదరికం నుంచి తప్పించుకోగలిగారని వివరించిం ది. ఇలాంటి సానుకూల మార్పులకు దోహదపడే జీవన ప్రమాణాల సూచికలలో గణనీయ ప్రగతి కనపడింది. 2005-2006లో సుమారు 645 మిలియన్ల మంది పేదరికంలో మగ్గుతుండగా ,ఆ సంఖ్య 2015-2016 నాటికి 370 మిలియన్లకు తగ్గింది. 2019-2021 లో దాదాపు 230 మిలియన్లకు తగ్గింది. అంటే దేశంలో ప్రగతిశీల ఆలోచనలు, దారిద్ర్య రేఖకు దిగువనున్న వారి ఆర్థిక స్థితిగతులను పెంచేలా అమలు చేస్తున్న వివిధ పథకాల ఫలితంగానే పరిగణనలోకి తీసుకోవాల్సిందే! ఏటా అంతర్జాతీయ పేదరిక నిర్మూలన దినంగా అక్టోబరు 17న జరుపుకుంటాము. అనుకున్న లక్ష్యాలు సాధించగలిగామో లేదో తెలుసుకునే ప్రక్రియలో ద గ్లోబల్ ఇండెక్స్ సంస్థఈ ఏడాది అక్టోబరు 18నాటికి పేదరిక స్థాయిని అంచనా వేసి, ప్రపంచ వ్యాప్తంగా పేదరికంలో మగ్గుతున్న వారి స్థితిగతులపై ప్రత్యేక నివేదికను విడుదల చేసింది. పేదరిక నిర్మూలన కోసం కృషి చేయాలని ఐక్యరాజ్య సమితి సంకల్పిస్తే భారత్ పేదరిక నిర్మూలన నినాదాన్ని అందిపుచ్చుకుంది. ఐక్యరాజ్య సమితి సుస్థిరాభివృద్ధిలక్ష్యాలలో 2030 నాటికి పేదరికాన్ని నిర్మూలించాలి.ఆనాటికి ప్రపంచ జనాభాలో ఆరు శాతం మంది అంతర్జాతీయ దారిద్ర్య రేఖకు దిగువనే ఉంటారని 2019 జూలైలో ఆ సంస్థ నివేదిక చెబుతోంది. 101 దేశాల్లో 23.1 శాతం మంది పేదరికంలో ఉన్నట్లు తేలింది. ఇందులో సగం 18 ఏళ్ల లోపు వారే. అధ్యయనం జరిపిన దేశాల్లో 17.5 శాతం వయోజనులు పేదరికంలో మగ్గుతుండగా, 33.8 శాతం చిన్నారులు ఆ దురవస్థలో కూరుకుపోయి ఉన్నారు. పేదరికాన్ని సామాజిక, ఆర్థిక సమస్యగా గుర్తించిన దేశాలు అభివృద్ధి పథంలో నడుస్తున్నాయి. అదే బాటలో భారత్ కూడా నడుస్తోంది. ఇది ఈ నాటి సమస్య కాదు. ఐతే స్వాతంత్రం వచ్చిన తరువాత నుంచి ప్రభుత్వాలు సమాజంలో వెనుకబాటు తనాన్ని కూడా పరిగణనలోకి తీసుకుని బీదల పాట్లు ఎలా ఉంటాయో అధ్యయనం చేసి మరీ పథకాలను అందుబాటులోకి తెచ్చారు. కనీస అవసరాలైన ఆహారం, గృహవసతి, దుస్తులు పొందలేని పరిస్థితిని పేదరికంగా పేర్కొంటాము. ఎన్ని ఆటంకాలు ఎదురైనా శాస్త్రీయ కోణంలో ఆలోచించి ప్రభుత్వాలు పేదరిక నిర్మూలన కోసం పాటుపడుతున్నాయని చెప్పాలి. ఇప్పుడొస్తున్న ఫలితాలనుబట్టి పేదరిక నిర్మూలన,సామాజిక పురోగతి కోసం చేపడుతున్న కార్యక్రమాలకు, పెరుగుతున్న ఆర్థిక అసమానతలు అతిపెద్ద సవాలుగా మారుతున్నాయి. పేదల అభ్యున్నతికి ఉపాధి కల్పనతొలిమెట్టు. ఆపై ఆర్థిక స్వావలంబన కోసం విద్య, వైద్యం,రుణ సదుపాయం, మెరుగైన మౌలిక సదుపాయాలుఅందుబాటులో ఉండాలి. ఒకప్పుడు సంపన్నులు, పేదలు అనే వర్గాల గురించి విస్తృత చర్చ జరిగింది.కానీ ఎంత చేసినా, ఏమి చేసినా మరో వర్గం దారిద్ర్యం అంచున ఆపన్న హస్తం కోసం ఎదురు చూస్తూనే ఉన్నారు. వాళ్లే నిరుపేదలు. ఇప్పుడా పరిస్థితులు మారాయి. 1990లో మొత్తం జనాభాలో 36 శాతం మంది పేదరికంలో ఉంటే, 2025 నాటికి అది 10శాతానికి తగ్గింది. 2030 నాటికి ప్రపంచంలోని ప్రతి ఒక్కరికీ ఆదాయం కనీస అవసరానికి అనుగుణంగా ఉండాలనేది భావన. ప్రపంచం నుంచి పేదరికాన్ని తరిమి కొట్టడం సహస్రాబ్ది, సుస్థిరాభివృద్ధి లక్ష్యాల్లో కీలకంగా చెప్పుకొన్న నేపథ్యంలో దేశాల మధ్య యుద్ధం కాదు, పేదరికంపై సమరం చేయాలని ఆ మధ్య భారత ప్రధానమంత్రి నరేంద్ర మోదీ పిలుపుతో పాటు పెద్దల అభ్యున్నతికి చేసిన ఆలోచనలకు కూడా సత్ఫలితాలను ఇచ్చింది. శ్రామికులకు ఉపాధి కల్పించే వ్యవసాయ స్థితిగతులను మెరుగుపరిస్తే వారికి జీవనోపాధి కలిగి ఆర్థికంగా ఎదుగుతారు. భారతీయ శ్రామికుల్లో తొంభై శాతా నికిపైగా అసంఘటిత రంగాల్లోనే పని. ఆయా రంగాల్లో వేతన భత్యాల విషయమై కేంద్ర ప్రభుత్వం దృష్టిసారించి వాటిని మెరుగుపరచి నప్పుడే పేదరికాన్ని పారద్రోలేందుకు ఆస్కారముంటుంది. ఉభయ తెలుగు రాష్ట్రాలలో కూడా పేదరికం తగ్గుముఖం పట్టిందని గ్లోబల్ ఇండెక్స్ సర్వే ఘంటాపథంగా చెబుతోంది. ఆంధ్రప్రదేశ్‌లో 11.77 శాతం నుంచి 6.06కి తగ్గగా తెలంగాణలో 13.180 శాతం నుంచి 5.85 శాతానికి తగ్గింది. అందరికీ ఉపాధి కల్పించినట్లయితే పేదరికం, ఆదాయ అసమానతలను తగ్గించవచ్చు. ప్రభుత్వం, నీతి ఆయోగ్ ,ప్రధాన మంత్రి ఆర్థిక సలహా మండలి ఈ అంశంపై దృష్టి కేంద్రీకరించాలి. భారత్‌లో కొన్నిరాష్ట్రాలు ముఖ్యంగా బీహార్, ఉత్తరప్రదేశ్‌లలో కూడా గణనీయంగా పేదరికం తగ్గినట్లు ఈ సర్వే వివరిస్తోంది. ఐరాస లక్ష్యం నెరవేరాలంటే మరో అయిదేళ్లు చిత్తశుద్ధితో ఆయా రాష్ట్రాలు బడుగుల అభ్యున్నతిలో భాగంగా నిరుపేదల లక్ష్యంగా పనిచేయాలి.

> మనిషికి మనసును మించిన మహాశత్రువు వేరొకరు లేరు. అందుకే మనస్సును జయిస్తే ప్రపంచాన్ని జయించవచ్చు.
>
> గురునానక్

> మనిషి వంటిపై దుస్తులు వేసుకున్నా ముఖం మీద చిరునవ్వు లేనిచో ముస్తాబు పూర్తికానట్లే.
>
> మహాత్మా గాంధీ

ప్రజావాక్కు

అధ్వానంగా ప్రధాన రహదారులు

రాష్ట్రంలోనిమహబూబాబాద్ జిల్లా కేంద్రం నుండి వయా ఇల్లందుద్వారా కొత్తగూడెం జిల్లా కేంద్రానికి వెళ్లే జాతీయ రహదారి గుంతల మాయమై అధ్వానంగా తయారైంది. ఈ దారి గుండా ప్రతిరోజు వేలాది వాహనాలు వివిధ ప్రదేశాలకు ప్రయాణిస్తుంటాయి. ముఖ్యంగా కరీంనగర్ నిజామాబాద్ హుజురాబాద్, మంచిర్యాల, ఆదిలాబాద్, గోదావరిఖని,హనుమకొండ, వరంగల్,నర్సంపేట నుండి భద్రాచలం, విజయవాడకు వెళ్లేవాహనాలు వయా మహబూబాద్, ఇల్లందు ద్వారా వెళుతుంటాయి. గోదావరిలో పుణ్యాసనము ఆచరించి పాపికొండలు పర్ణశాల లాంటి ప్రదేశాలకు భక్తులు ఎక్కువగా వెళుతుంటారు. సుమారు 70 కిలోమీటర్ల దూరం ఉన్న ఈ రహదారి అనేక ప్రాంతాల్లో గోతులమయమై నిత్యం రోడ్డు ప్రమాదాలు జరుగుతున్న పాలకులు స్పందించకపోవడం శోచనీయం.

- కామిడి సతీష్ రెడ్డి జయశంకర్ భూపాలపల్లి జిల్లా

స్టాఫ్‌ను నియమించాలి

ఆర్మీ స్కూల్‌గా పిలవబడేతెలంగాణ రాష్ట్రంలోని 2 సైనిక్ స్కూల్‌లో ఆర్మీ స్టాఫ్ చాలా తక్కువ సంఖ్యలో ఉన్నారు. ట్రైబల్ వెల్ఫేర్ సైనిక్ స్కూల్ వరంగల్ జిల్లా ఖానాపూర్ మండలంలోని అశోక్ నగర్ సైనిక్ స్కూల్‌లో ఒక్కరే ఆర్మీ స్టాఫ్ ఉంది. కరీంనగర్ జిల్లా చొప్పదండి మండలం రుక్మాపూర్ షెడ్యూల్ క్యాస్ట్ సైనిక్ స్కూల్‌లో అతి తక్కువ ఆర్మీ స్టాఫ్ వుంది. కాబట్టి తెలంగాణ రాష్ట్రంలో ఉన్న 2 సైనిక్ స్కూల్‌లో పేద విద్యార్థులు చదువుతున్నారు. కనుక ప్రభుత్వం ఈ స్కూల్‌లో స్టాఫ్‌ను నియమించాలి.

- రాపాక రవీందర్, జనగాం

ప్రపంచ శాంతికి పాటుపడాలి

క్వాడ్ ఇటీవల ఒకస్పష్టమైన వైఖరిని తీసుకుంటున్నట్లు తోస్తుంది.అది చైనాకివ్యతిరేకంగా అనిమాత్రమే చెప్పవచ్చు.దానివైఖరి మూలంగానే ఇండోపసిఫిక్ అని అమెరికా తన వాణిజ్య సంబంధాలను మార్చుకుంది. ఇకపోతే కోవిడ్ దరిమిలా చైనా తన ఉత్పత్తి వ్యవస్థలు అతలాకుతల మయ్యాయి. తద్వారా తన ఆర్థిక వ్యవస్థకు తీరని నష్టంవాటిల్లింది. కానీ తిరిగి పుంజుకొని పాకిస్థాన్ వంటి దేశాల సహాయంతో అది తన ఆధిపత్యం చూపించాలి అనుకుంటుంది.

- భారత అవినాష్, జనగామ

ముందస్తు చర్యలు అవసరం

ఇటీవల దేశవ్యాప్తంగా ప్రయాణీకుల బస్సుల్లో వరుసగా అగ్నిప్రమాదాలు చోటుచేసుకోవడం గమనార్హం. ఈ ఘోర సంఘటనలు మానవ ప్రాణాల భద్రతపై తీవ్రమైన ప్రశ్నలను రేకెత్తిస్తున్నాయి. బస్సు ప్రయాణం రోడ్లలో సురక్షితమైన మార్గంగా పరిగణించబడినా, ప్రస్తుత పరిస్థితులు జీవన భద్రతకు పెద్ద ముప్పుగా నిలుస్తున్నాయి.ప్రస్తుతం నివేదికల ప్రకారం, ఎక్కువగా పాత, సరిగా రక్షణా ప్రమాణాలు పాటించని బస్సులు ప్రమాదాలకు ప్రధాన కారణంగా కనిపిస్తున్నాయి. డ్రైవర్ల శిక్షణలో కొరత, సాధారణ రక్షణ సాధనాలలో లోపాలు, మురికి, నిబంధనల ఉల్లంఘనలు భద్రతకు ముప్పుగా నిలుస్తున్నాయి. ప్రభుత్వం,రవాణావిభాగం తక్షణచర్యలు తీసుకోవాలి. ప్రయాణికుల కోసం అవగాహన కార్యక్రమాలు, అత్యవసర మార్గాల సూచనలు,డ్రైవర్ శిక్షణమరింత బలోపేతంచేయడం అవసరం.

- సి.హెచ్. ప్రతాప్, శ్రీకాకుళం

షరా మామూలే

ఎన్నికల్లో గెలుపొంది అధికారంలోకి రావాలని ముందు వెనుక ఆలోచించకుండా సాధ్యాసాధ్యాలను పరిశీలించకుండా హామీల వర్షం కురిపిస్తుంటారు పార్టీలకు చెందిన నాయకులు. అధికారంలోకి వచ్చాక హామీలు నెరవేర్చకుండా ప్రజలను మోసం చేస్తుంటారు. అయితే ఒకరు మోసం చేసినా మరొకరు మంచి చేయకపోతారా అనే ఆశతో ప్రభుత్వాలను మారుస్తుంటారు. ప్రభుత్వం ఏర్పడి రెండు సంవత్సరాలు దాటినా ఎన్నికలకు ముందు ఇచ్చిన హామీ ల అమలుకు నోచుకోలేదని సూపర్‌సిక్స్ సూపర్‌ఫ్లాప్ అనిఅనుకుంటున్నారు. గత ప్రభుత్వానికి ప్రస్తుత ప్రభుత్వ పాలనలో తేడా కన్పించడంలేదు.

-ఎస్.శర్మ, హైదరాబాద్

సామాజిక బాధ్యత

ప్రభుత్వ ఆసుపత్రులలో వైద్యం కోసం ఎంతోమంది వస్తుంటారు. వారితోపాటు వారి కుటుంబసభ్యులు, బంధువులు వస్తుంటారు. కొందరు ఆరుబయట నిద్రిస్తూ,తిని తినక ఎన్నో ఇబ్బందులు పడుతుంటారు.వారిలో చాలామంది పేదరికం వల్ల భోజనం కొనలేని పరిస్థితిలో ఉంటున్నారు. వారికి పట్టెడన్నం పెట్టాలి. కొన్ని స్వచ్ఛంద సంస్థలు, దాతలు ఇప్పటికే అన్నదానం చేస్తున్నారు కానీ సరిపోవడంలేదు.ఇలాంటి వారికి సహాయం చేయడం మనందరి సామాజిక బాధ్యత.

- నిమ్మగడ్డ కృష్ణ, హైదరాబాద్

విన్నమ్ ఎడిట్ పేజీకి..

ఆర్థిక, సామాజిక, రాజకీయ విశ్లేషణాత్మక రచనలు పంపగోరు రచయితలు మాకు పంపే వ్యాసాలు ఇతర పత్రికలకు కూడా పంపడం సరైన విధానం కాదు. సహకరిస్తారని ఆశిస్తాం. -ఎడిటర్

(e-mail: editpage@vaartha.com)

మార్కెట్ యార్డులు రైతులకిచ్చే భరోసా ఎంత?

పరిస్థితులు అనుకూలించక పండించిన పంటకూడా అనుకున్న రీతిలో రాకపోవడం వల్ల కష్టపడి పంటలు పండించే రైతులు, కాంట్రాక్టు వ్యాపారుల మధ్య విభేదాలు పొడ చూపుతున్నాయి. వీటివలన ఎక్కువగా నష్టపోయేది రైతులే అనే వాదనలు బలంగా వినిపిస్తున్నాయి. దళారులు మోసం చేసిన నష్టపోయేది రైతులే, మార్కెట్ యార్డులో నష్టం వచ్చినా నష్టపోయేది రైతులే, ప్రకృతి కన్నెర్ర చేసినా నష్టపోయేది రైతులే. ఎటుచూసినా నష్టపోయేది రైతులే అనే విషయం విస్మరించరాదు. ఏది ఏమైనప్పటికీ రైతులుపండించిన పంటకు వ్యవసాయ మార్కెట్ యార్డుల ద్వారా తగిన రీతిలో గిట్టుబాటు ధర వచ్చే విధంగా రైతులు లబ్ధి పొందవలసి ఉంటుందన్న అభిప్రాయాలు వ్యవసాయరంగ నిపుణులలో లేకపోలేదు. ప్రభుత్వ వ్యవసాయ మార్కెట్ యార్డులు గతంతో పోలిస్తే కొంత ఆధునికరించబడినప్పటికీ, అన్నదాతలు చాలావరకు మధ్య దళారీల చేతుల్లో నష్టపోకుండా పండించిన పంటకు తగిన గిట్టుబాటు ధరవచ్చే విధంగా రైతన్నలకు భరోసా ఇచ్చేవిధంగా మార్కెట్‌యార్డుల నిర్వహణ మరింతగా ప్రామాణికంగా కచ్చితత్వం కలిగి ఉండాల్సిన ఆవశ్యకత ఉంది.

దాడిశెట్టి శ్యామ్ కుమార్

దేశానికి వెన్నెముక అయిన రైతు అన్నదాతగా వ్యవసాయ రంగంలో ఎదురు అవుతున్న అనేక అవరోధాల మధ్య దేశ ఆర్థిక అభివృద్ధిలో కీలక పాత్ర పోషిస్తున్నాడు. ప్రజల జీవనానికి అవసరమైన నిత్యవసర ఆహార ఉత్పత్తులను, వ్యాపార వాణిజ్య పంటలను రైతులు సమృద్ధిగా పండిస్తూ వ్యవసాయ మార్కెట్ యార్డుల ద్వారా అమ్మకాలు జరిపి వినియోగదారులకు అందించేందుకు నిర్విరామ కృషి చేస్తున్నప్పటికీ, వ్యవసాయ మార్కెట్ యార్డులో నిర్ణయించే ధరలు రైతులకు తగిన గిట్టుబాటు ధర కల్పించే స్థాయిలో లేకపోతున్నాయా అనే వాదనలు రైతాంగం నుండి వినిపిస్తుంటాయి. పెట్టుబడి పెట్టి పండించిన పంటలను రైతులు వ్యవసాయ మార్కెట్ యార్డుకు తీసుకు వచ్చినప్పుడు మార్కెట్ కమిటీ నిర్ణయించిన ధరలు లాభసాటిగా ఉన్నా లేకున్నా అమ్మకాలు జరిపి రావాల్సిన పరిస్థితిలో రైతాంగం ఉందనే భిన్నాభిప్రాయాలు లేకపోలేదు. ఒకవేళ లాభసాటిగా లేని ధరకు అమ్మడానికి ఇష్టం లేకపోయినా మార్కెట్‌కు తీసుకొచ్చిన పంటదిగుబడిని తిరిగి మళ్లీ వెనక్కి తీసుకుపోవడం భారంతో కూడిన పని. మద్దతు ధర పలికే వరకు నిలువ ఉంచాలన్నా కోల్డ్ స్టోరేజీల్లో రోజు వారీ కిరాయి కట్టవలసిందే.సొంత రవాణా ఖర్చు భరించాల్సిందే, ఇలాంటి పరిస్థితుల్లో కొంతమంది మధ్య దళారీలు రైతులకు ఎక్కువ ధర ఆశ చూపి కొనుగోలు చేసుకునే క్రమంలో రైతులు మధ్య దళారుల చేతుల్లో మోసపోతున్న సంఘటనలు అడపాదడపా చోటు చేసుకుంటూనే ఉన్నాయి. సాధారణంగా రైతులు పండించిన వరి, మొక్కజొన్న, గోధుమ, పప్పు దినుసులు తదితర ఆహార పంటలతో పాటు పత్తి, పసుపు, మిరప లాంటి వాణిజ్య పంటలను అమ్మకానికి కొనుగోలుకు వేదికగా వ్యవసాయ మార్కెట్ యార్డులు ఉంటున్నాయి. వ్యవసాయ మార్కెట్లో ఆయా పంటలకు నిర్దిష్టమైన ధరను ప్రభుత్వం మార్కెట్ కమిటీ నిర్ణయం మేరకు రైతులు పండించిన పంట ఉత్పత్తులను మార్కెట్ యార్డులు కొనుగోలు చేసి తిరిగి కావలసిన వారికి విక్రయాలు చేయడానికి ఒక నిర్దిష్టమైన చట్టబద్ధత కలిగినటువంటి వేదికగా వ్యవసాయ మార్కెట్ యార్డులు ఉంటున్నప్పటికీ రైతుల విషయంలో మార్కెట్ యార్డులు అనుకున్న స్థాయిలో రైతులకు లాభాలు చేకూర్చే విధంగా గిట్టుబాటు ధరలు ఉండటం లేవనే భావన రైతాంగంలో లేకపోలేదు. రైతులు పండించిన పంటను మార్కెట్ యార్డుకు తీసుకు వచ్చినప్పుడు తూకం వేసే విధానంలో గతంలో అనేక లోటుపాట్లు తెరపైకి వచ్చినా ప్రస్తుతం ఎలక్ట్రానిక్ పరికరాల వినియోగంతో తూకం నిర్వహిస్తున్నా, తరచుగా మిషన్లలో సాంకేతిక లోపాలు ఏర్పడడం, కొన్ని సార్లు తూకంలో హెచ్చుతగ్గులు గోచరిస్తుండటంతో రైతులలో

గందరగోళ పరిస్థితులు నెలకుంటున్నాయా అనే సంశయం కలుగక మానదు. ఇలాంటి సందర్భాల్లో రైతులు పండించిన పంటలకు వ్యవసాయ మార్కెట్ యార్డులు నిర్దిష్టమైన వేదికగా ఉంటూనే రైతుల నుండి పంటలు కొనుగోలు చేసే క్రమంలో అయినా, వినియోగదారులకు విక్రయించే రీతిలోగానీ విశ్వసనీయతతో పురోగతి సాధించేందుకు వ్యవసాయ మార్కెట్ కమిటీలు క్షేత్రస్థాయి లో మరింత కార్యచరణను చేపట్టాల్సిన అవసరం ఉంటుం దేమో. వ్యవసాయ శాఖ అధికారులు రైతులు పండించిన పంటను ఆన్‌లైన్‌లో అమ్ముకోవడానికి ఇ మార్కెట్ విధానం తీసుకు వచ్చినప్పటికీ, తరచుగా టెక్నికల్ విషయంలో అనేక సమస్యలు వస్తున్నాయి. ఈ సందర్భంగా రైతులు అనేక ఇబ్బందులు పడవలసిన పరిస్థితులు ఏర్పడుతున్నాయి. దళారీల చేతుల్లో రైతులు మోసపోకుండా వ్యవసాయ మార్కెట్లను ఆన్‌లైన్ విధానంలోకి తీసుకు రావడానికి ప్రవేశపెట్టిన నేషనల్ అగ్రికల్చర్ మార్కెటింగ్ విధానం రైతులకు ఆశాజనకంగా ఉన్నప్పటికీ, వాటి పనితీరును ఎప్పటికప్పుడు మెరుగు పరుచుకునే రీతిలో ఎలాంటి సాం కేతిక ఇబ్బందులు కలగకుండా మార్కెట్ కమిటీలు వీలైనం తగా చూడగలిగితే రైతుకు పండించిన పంటకు సరైన గిట్టుబాటు ధర మార్కెట్లో ఉన్నప్పుడు ధరను ముందుగా రైతులు తెలుసుకునే వెసులుబాటు ఉంటుంది.కాబట్టి పండించిన పంటను గిట్టుబాటు ధర ఉన్నప్పుడు సరైన సమయంలో మార్కెట్ యార్డ్‌లకు రైతులు తీసుకుని రావడానికి మరింత ఆసక్తి చూపుతారు. వ్యవసాయ మార్కెట్ చట్టాల ప్రకారం కాంట్రాక్టు పెట్టుబడి వ్యాపారులు కొంతమంది నేరుగా రైతులను కలుసుకుని పంట చేతికి వచ్చే వరకు ఖర్చును భరిస్తామని, పండించిన పంటను తామే కొని విక్రయిస్తామనే రీతిలో ఒప్పందాలు జరుపుకుంటున్నప్పటికీ, తరచుగా ఇలాంటి ఒప్పందాలతో పెట్టుబడి దారులకు రైతులకు మధ్య అనేక సమస్యలు ఏర్పడుతున్నాయి. కాంట్రాక్టు తీసుకున్న సమయానికి పంట చేతికి వచ్చి సరైన దిగుబడి వచ్చిందంటే సమస్య లేదు. కానీ పరిస్థితులు అనుకూలించక పండించిన పంటకూడా అనుకున్న రీతిలో రాకపోవడం వల్ల కష్టపడి పంటలు పండించే రైతులు, కాంట్రాక్టు వ్యాపారుల మధ్య విభేదాలు పొడ చూపుతున్నాయి. వీటి వలన ఎక్కువగా నష్టపోయేది రైతులే అనే వాదనలు బలంగా వినిపిస్తున్నాయి. దళారులు మోసం చేసిన నష్టపోయేది రైతులే, మార్కెట్ యార్డులో నష్టం వచ్చినా నష్టపోయేది రైతులే, ప్రకృతి కన్నెర్ర చేసినా నష్టపోయేది రైతులే. ఎటుచూసినా నష్టపోయేది రైతులే అనే విషయం విస్మరించరాదు. ఏది ఏమైనప్పటికీ రైతులుపండించిన పంటకు వ్యవసాయమార్కెట్ యార్డుల ద్వారా తగిన రీతిలో గిట్టుబాటు ధర వచ్చే విధంగా రైతులు లబ్ధి పొందవలసి ఉంటుందన్న అభిప్రాయాలు వ్యవసాయరంగ నిపుణులలో లేకపోలేదు. ప్రభుత్వ వ్యవసాయ మార్కెట్‌యార్డు లు గతంతో పోలిస్తే కొంత ఆధునికరించబడినప్పటికీ, అన్నదాతలు చాలావరకు మధ్య దళారీల చేతుల్లో నష్ట పోకుండా పండించిన పంటకు తగిన గిట్టుబాటు ధరవచ్చే విధంగా రైతన్నలకు భరోసా ఇచ్చేవిధంగా మార్కెట్‌యార్డుల నిర్వహణ మరింతగా ప్రామాణికంగా కచ్చితత్వం కలిగి ఉండాల్సిన ఆవశ్యకత ఉంది. ●

అమ్మాయిల చదువుకు ఆటంకాలు తొలగించాలి

లింగ సమానత్వం దిశగా ప్రపంచం పురోగమిస్తోందని, విద్యా రంగంలో అద్భుతమైన మార్పులు వస్తున్నాయని భావిస్తున్న తరుణంలో, యునెస్కో విడుదల చేసిన తాజా నివేదిక మనల్ని ఆత్మపరిశీలన చేసుకొనేలా చేస్తోంది. ప్రపంచ వ్యాప్తంగా నేటికీ 13.3కోట్ల మంది బాలికలు పాఠశాల విద్యకు దూరంగా ఉన్నారన్న వాస్తవం దిగ్భ్రాంతికి గురిచేస్తోంది. మూడు దశాబ్దాల క్రితం బీజింగ్ డిక్లరేషన్ నిర్దేశించిన లక్ష్యాల సాధనలో గణనీయమైన ప్రగతి సాధించినప్పటికీ, ప్రాంతీయ అసమానతలు, నాణ్యమైన విద్యలో లోపాలు, నాయకత్వ స్థాయిలో మహిళల ప్రాతినిధ్యం కొరవడటం వంటి సవాళ్లు ఇంకా మిగిలే ఉన్నాయని ఈ నివేదిక స్పష్టం చేస్తోంది. తక్షణమే దిద్దుబాటు చర్యలు చేపట్టకపోతే, ఈ బాలికలు తమ భవిష్యత్తును నిర్మించుకొనే అవకాశాన్ని కోల్పోవడమే కాకుండా, సమాజాలు కూడా విద్య ద్వారా అందే సామాజిక, ఆర్థిక ప్రయోజనాలకు దూరమవుతాయి. 1995 నుంచి ప్రపంచవ్యాప్తంగా ప్రాథమిక, మాధ్యమిక విద్యలో బాలికల నమోదు నిష్పత్తి బాలురతో సమానంగా పెరిగింది. కానీ ఈ ప్రగతి అన్నిచోట్లా ఒకేలా లేదు. సబ్‌సహారా ఆఫ్రికా వంటి ప్రాంతాలు వెనుకబడి ఉండగా, లాటిన్ అమెరికాలో అబ్బాయిల కంటే అమ్మాయిలే ఎక్కువగా సెకండరీ విద్య వైపు మొగ్గుచూపుతున్నారు. పేదరికం, గ్రామీణ ప్రాంతాల్లో నివసించడం వంటి అంశాలు ఈ అసమానతలను మరింత తీవ్రతరం చేస్తున్నాయి. గినియా, మాలి వంటి దేశాల్లో అతి తక్కువ సంఖ్యలో యువతులు పాఠశాలలకు వెళ్లగలుగుతున్నారంట పరిస్థితి తీవ్రతను అర్థం చేసుకోవచ్చు.ప్రపంచ చిత్రానికి భారతదేశం అతీతమేమీ కాదు. 'బేటీ బచావో, బేటీ పడావో' వంటి

డి. అశోక్

పథకాలతో కేంద్ర ప్రభుత్వం బాలికా విద్యను ప్రోత్సహిస్తున్నప్పటికీ, క్షేత్రస్థాయిలో సవాళ్లు అనేకం. ముఖ్యంగా ప్రాథమిక విద్య తర్వాత, ఉన్నత పాఠశాల, ఇంటర్మీడియట్ స్థాయికి వచ్చేసరికి బాలికల డ్రాపౌట్ల సంఖ్య పెరుగుతోంది. దీనికి సామాజిక,ఆర్థిక కారణాలు అనేకం. బాల్యవివాహాలు, ఇంటి పనుల్లో సహాయం చేయాలనే ఒత్తిడి, పాఠశాలలు దూరంగా ఉండటం, సరైన మరుగుదొడ్ల సౌకర్యం లేకపోవడం, భద్రతాపరమైన ఆందోళనలు ప్రధాన ఆటంకాలుగా నిలుస్తున్నాయి. నేషనల్ ఫ్యామిలీ హెల్త్ సర్వే గణాంకాల ప్రకారం, గ్రామీణ ప్రాంతాల్లో ఇప్పటికీ బాల్య వివాహాలు బాలికల చదువుకు అడ్డుకట్టవేస్తున్నాయి. ఇక తెలుగు రాష్ట్రాలైన ఆంధ్రప్రదేశ్, తెలంగాణ విషయానికొస్తే, ప్రభుత్వాలు బాలికా విద్య కోసం ప్రత్యేక పథకాలను అమలు చేస్తున్నాయి. ఆంధ్రప్రదేశ్‌లో 'అమ్మఒడి', 'జగనన్న విద్యా దీవెన' వంటి పథకాలు విద్యార్థుల నమోదు నిష్పత్తిని పెంచడంలో దోహదపడ్డాయి. తెలంగాణలో గురుకుల పాఠశాలల వ్యవస్థ ద్వారా గ్రామీణ, పేద బాలికలకు నాణ్యమైన విద్యను అందించే ప్రయత్నం జరుగుతోంది. అయినప్పటికీ, పట్టణ, గ్రామీణ ప్రాంతాల మధ్య విద్యా నాణ్యతలో వ్యత్యాసాలు స్పష్టంగా కనిపిస్తున్నాయి. ముఖ్యంగా గ్రామీణ ప్రాంతాల్లోని బాలికలు డిజిటల్ విద్యకు దూరమవుతున్నారు. పాఠ్యపుస్తకాల్లో లింగ వివక్ష చూపే అంశాలు, మహిళలను కేవలం సంప్రదాయ పాత్రలకే పరిమితం చేసేధోరణులు ఇంకా కొనసాగుతుండటం విచారకరం. యునెస్కో నివేదిక నొక్కి చెప్పిన మరో కీలక అంశం విద్యా రంగంలో నాయకత్వ లోపం.ప్రపంచవ్యాప్తంగా ఉపాధ్యాయుల్లో మహిళల సంఖ్య ఎక్కువగా ఉన్నప్పటికీ, ఉన్నత విద్యా సంస్థల అధిపతుల్లో కేవలం 30మాత్రమే మహిళలున్నారు. ఈ పరిస్థితి మన దేశంలో, మన రాష్ట్రాల్లో కూడా భిన్నంగాలేదు. వ్యవస్థాగతమైన అడ్డంకులు మహిళలను నాయకత్వ స్థానాలకు చేరకుండా అడ్డుకుంటున్నాయి. విద్య ద్వారా సాధించాలనుకుంటున్న సంపూర్ణ సమానత్వానికి ఇది గొడ్డలిపెట్టు. బాలికా విద్యను కేవలం అక్షరాస్యత శాతాన్ని పెంచే అంకెగా కాకుండా, సామాజిక పరివర్తనకు సాధనంగా చూడాలి. ప్రభుత్వాలు కేవలం నమోదుపైనే కాకుండా, విద్య నాణ్యత, పాఠశాలల్లో మౌలిక సదుపాయాలు (ముఖ్యంగా బాలికలకు ప్రత్యేక మరుగుదొడ్లు), భద్రతపై దృష్టి సారించాలి. బాల్యవివాహాలకువ్యతిరేకంగా చట్టాలను కఠినంగా అమలు చేయడంతోపాటు, ఆడపిల్ల చదువు కుటుంబానికి భారమనే భావనను తొలగించడానికి విస్తృత ప్రచారం కల్పించాలి. పాఠ్యపుస్తకాల్లో లింగ సమానత్వాన్ని పెంపొందించే అంశాలను చేర్చాలి. మహిళా శాస్త్రవేత్తలు, నాయకులు, క్రీడాకారుల విజయగాథలను పాఠ్యాంశాల్లో భాగం చేయాలి.విద్యా రంగంలో మహిళలకు నాయకత్వ బాధ్యతలు అప్పగించడానికి ప్రత్యేక శిక్షణ,ప్రోత్సాహకాలు అందించాలి. చదువుతోపాటు బాలికలకు వృత్తి నైపుణ్య శిక్షణ అందిస్తే, వారు ఆర్థికంగా నిలదొక్కుకోగలరనే భరోసా తల్లిదండ్రులకు కలుగుతుంది. విద్యావంతురాలైన మహిళ తన కుటుంబాన్నే కాకుండా,దేశ ఆర్థిక వ్యవస్థను బలోపేతం చేయగలదు. బీజింగ్ డిక్లరేషన్ ఆశయాలను సాకారం చేయాలంటే,గణాంకాలను చూసి సంతృప్తి చెందకుండా, క్షేత్రస్థాయిలోని సవాళ్లను అధిగమించడానికి ప్రభుత్వాలు,సమాజం కలిసికట్టుగా పనిచేయాలి. ●

ఆందోళనలతో అట్టుడుకుతున్న అమెరికా!

ప్రపంచంలో ప్రజాస్వామ్య దేశాలకు మన ఇరుగు పొరుగు దేశాల్లో శ్రీలంక, బంగ్లాదేశ్, నేపాల్‌లో సంభవించిన పరిణామాలు, అలాగే ప్రస్తుతం అమెరికాలో జరుగుతున్న పరిణామాలు కనువిప్పు కలగాలి. అమెరికా అధ్యక్షుడు ట్రంప్ తీసుకుంటున్న నిర్ణయాలు స్వతహాగా స్వదేశంలోనే అమెరికా వాసులకు ఆగ్రహజ్వాలలు రగులుస్తున్నాయి. గత కొన్ని నెలలుగా అక్కడ అక్కడ స్వల

గుంటూరు వార్త

ఆక్రమణలలో ఉన్న ప్రభుత్వ భూములను గుర్తించాలి

గుంటూరు-ప్రభాతవార్త ప్రతినిధి, అక్టోబర్ 22: ఆక్రమణలలో ఉన్న ప్రభుత్వ భూములను గుర్తించాలని జిల్లా కలెక్టర్ ఏ.తమీమ్ అన్సారియా రెవిన్యూ అధికారులను ఆదేశించారు. గుంటూరు రెవిన్యూ డివిజన్ రెవిన్యూ అధికారుల సమావేశం బుధవారం కలెక్టర్ కార్యాలయంలో జరిగింది. ఈ సమావేశంలో జిల్లా కలెక్టర్ పాల్గొన్నారు. సర్వే నంబర్ల వారీగా ఆక్రమణలు గుర్తించి, వాటి జాబితా రూపొందించాలన్నారు. రెవిన్యూ, సర్వే శాఖల సిబ్బంది బృందాలుగా ఏర్పడి క్షుణ్ణంగా విచారణ

చేపట్టాలని ఆదేశించారు. కోర్టు కేసులు ఉన్న స్థలాలపై ప్రత్యేక చర్యలు తీసుకోవాలని సూచించారు. ప్రజా సమస్యల పరిష్కార వేదిక (పి.జి.ఆర్.ఎస్) లో సమర్పించిన అర్జీల పట్ల స్పష్టమైన విచారణ చేపట్టాలని ఆదేశించారు. ప్రభుత్వం దృష్టికి తీసుకువెళ్లాల్సిన అంశాలను సైతం సిద్ధం చేయాలని సూచించారు.

ప్రజలు ఇబ్బంది పడరాదు: రెవిన్యూ సమస్యల పట్ల ప్రజలు ఎటువంటి ఇబ్బందులకు గురి కారాదని జిల్లా కలెక్టర్ స్పష్టం చేశారు. పి.జి.ఆర్.ఎస్ తో వచ్చే ప్రతి సమస్యను హృదయ పూర్వకంగా అవగాహన చేసుకుని, వారి స్థానంలో ఆలోచించి వాస్తవ పరిష్కారానికి కృషి చేయాలని ఆదేశించారు. ప్రజలను ఇబ్బందులకు ఉద్దేశ్య పూర్వకంగా గురి చేస్తున్నట్లు దృష్టికి వస్తే చర్యలు తప్పవని అన్నారు. నిర్దేశిత సమయంలో సమస్యలు పరిష్కారం కావాలన్నారు. మ్యుటేషన్ లో ఎటువంటి పిర్యాదులు ఉండరాదని అన్నారు. నిర్దేశిత విధానంలో నోటీసులు జారీ చేసి, పక్కాగా విచారణ చేయాలని ఆదేశించారు. గ్రామ సభల నిర్వహణ సమాచారం కూడా పక్కాగా ముందస్తుగా ఇవ్వాలని చెప్పారు. వి.ఆర్.ఓ లు, సర్వేయర్లు గ్రామ సభల నిర్వహణలో సక్రమంగా చేపట్టే విధంగా పర్యవేక్షణ జరగాలని అన్నారు. జాయింట్ కలెక్టర్ అశుతోష్ శ్రీవాస్తవ మాట్లాడుతూ రానున్న ధాన్యం సేకరణలో పూర్తి సహకారం అందించాలని అన్నారు. వ్యవసాయ ఎరువుల పంపిణీని పర్యవేక్షణ చేయాలని సూచించారు. సమావేశంలో జిల్లా రెవిన్యూ అధికారి ఎన్.ఎస్.కె.ఖాజావలి, రెవిన్యూ డివిజనల్ అధికారి శ్రీనివాస రావు, డిప్యూటీ కలెక్టర్ లు గంగ రాజు, విజయ లక్ష్మి, తహసీల్దార్లు తదితరులు పాల్గొన్నారు.

భ్రమరా సంస్థ విజయానికి టీమ్ వర్క్ క్వాలిటీ పట్ల నిబద్ధతే మూలాధారం: ఎమ్మెల్యే మాధవి

గుంటూరు వెస్ట్, అక్టోబర్ 22, ప్రభాతవార్త: గుంటూరు ఆటోనగర్‌లోని ఏఎస్ కన్వెన్షన్ హాల్‌లో శ్రీ భ్రమరా టౌన్‌షిప్స్ 10వ వార్షికోత్సవ కార్యక్రమం ఘనంగా జరిగింది. ఈ కార్యక్రమానికి గుంటూరు పశ్చిమ నియోజకవర్గ ఎమ్మెల్యే గల్లా మాధవి ముఖ్య అతిథిగా హాజరై ప్రసంగించారు.ఈ సందర్భంగా ఎమ్మెల్యే గల్లా మాధవి మాట్లాడుతూ శ్రీ భ్రమరా కుటుంబ సభ్యులందరికీ పేరుపేరునా నమస్కారాలు. ఈరోజు నాకు ఎంతో ఆనందంగా ఉంది. కేవలం కొద్ది మంది ఉద్యోగులతో

ప్రారంభమైన భ్రమరా సంస్థ, వేలాదిమంది కస్టమర్లు, మార్కెటింగ్ మిత్రులు, ఉద్యోగులు, డైరెక్టర్లతో ఈ స్థాయికి ఎదగడం నిజంగా గర్వకారణం. ఇది భగవంతుడి ఆశీర్వాదంతో పాటు, మీ అందరి నిబద్ధతకు నిదర్శనం."భ్రమరా అంటే క్వాలిటీ ఓవర్ క్వాంటిటీ అనే నమ్మకం. శ్రీ భ్రమరా టౌన్ షిప్ అధినేత గళ్ళా రామచంద్ర రావు వెనుక ఉన్న మీ అందరి బలం వలన ఈ విజయాన్ని అందుకున్నారు. భ్రమరా అంటే ఒక వ్యక్తి కాదు – అది ఒక టీమ్. ఈ సంస్థ యొక్క నిజమైన శక్తి మీరే అని ఎమ్మెల్యే గళ్ళా మాధవి కొనియాడారు.ఎంత ఎదిగినా కూడా ఒదిగి ఉండడం మన సంస్కారం. అదే భ్రమరా విలువ. ఏదైనా లోపం ఉంటే దాన్ని అంగీకరించి వెంటనే సరిదిద్దుకునే వ్యక్తి రామచంద్ర గారు. అటువంటి వ్యక్తి అధినేతగా ఉన్న ఈ సంస్థకు ఉజ్వల భవిష్యత్తు ఉంటుందని తాను బలంగా నమ్ముతున్నానని ఎమ్మెల్యే గళ్ళా మాధవి తెలిపారు.శ్రీ భ్రమర టౌన్ షిప్ అధినేత రామచంద్ర రావుకు, సంస్థ వెనుక ఉన్న మొత్తం బృందానికి అభినందనలు తెలుపుతూ, సంస్థ మరింత విస్తరించి, అనేక కుటుంబాలకు ఆర్థిక స్థిరత్వం, సంతోషం అందించాలని ఎమ్మెల్యే గళ్ళా మాధవి ఆకాంక్షించారు.

జగన్ పుట్టుకతోనే నేరస్థుడు

జగన్ నేర నటననే వైసీపీ నాయకులు నేర్చుకున్నారు

ప్రజలు అప్రమత్తంగా ఉండాలి

... ఏపీ లిడ్ క్యాప్ ఛైర్మన్ పిల్లి మాణిక్యరావు

గుంటూరు-ప్రభాతవార్త ప్రతినిధి, అక్టోబర్ 22:రాష్ట్ర అభివృద్ధి, ప్రజల సంక్షేమాన్ని కాంక్షించే కూటమి ప్రభుత్వంపై వైసీపీ నాయకులు బురద జల్లే ప్రయత్నాలు చేస్తున్నారని ఏపీ లిడ్ క్యాప్ ఛైర్మన్ పిల్లి మాణిక్యరావు ఆరోపించారు. బుధవారం మంగళగిరి టిడిపి కేంద్ర కార్యాలయంలో జరిగిన మీడియా సమావేశంలో ఆయన మాట్లాడుతూ... జగన్ నేరాలు చేస్తాడు, నేరస్థులను ప్రోత్సహిస్తాడని విమర్శించారు. చిత్తూరు జిల్లా వెదురుకుప్పం మండలం దేవళంపాడు గ్రామంలో ప్రపంచానికే విజ్ఞాన దిక్సూచిగా నిలిచిన డాక్టర్ బి.ఆర్. అంబేద్కర్ విగ్రహాన్ని నిప్పు పెట్టి, తాము శుద్ధపూసలమని, ఏమీ తెలియదన్నట్టు నాటకాలాడారు. వైసీపీ సర్పంచ్ గోవిందప్ప రాత్రికి రాత్రి అంబేద్కర్ విగ్రహానికి పెట్రోల్ పోసి తగలబెట్టాడు. తర్వాత పోలీసులకు ఫోన్ చేసి, గుర్తు తెలియని వ్యక్తులు పెట్రోల్ పోసి తగలబెట్టారని అబద్ధం చెప్పాడని ఆరోపించారన్నారు.. మరుసటి రోజు మాజీ మంత్రి నారాయణస్వామి, వైసీపీ నేత కరుణాకర్ రెడ్డితో కలిసి పెద్ద ఎత్తున ధర్నా పేరుతో డ్రామాలాడారని అన్నారు. . సీసీ కెమెరాలు, డాగ్ స్క్వాడ్ పరిశీలనలో గోవిందయ్య దొరికిపోవడంతో వారి నాటకం బట్టబయలైందని తెలిపారు. ఏమీ ఎరగనట్టు ధర్నా చేయడం, నటించడంలో వైసీపీ నాయకులకు సాటి లేరు. బాబాయ్ ని చంపించి చంద్రబాబునాయుడు చేతిలో కత్తి పెట్టి నారాసురరక్త చరిత్ర అని కమల్ హాసన్ ను మించి జగన్ యాక్టింగ్ చేశారని,. జగన్ కమల్ హాసన్ మించి యాక్టింగ్ చేస్తే.. జగన్ మించిన యాక్టింగ్ చేసిన వ్యక్తి గోవిందప్ప అన్నారు. అంబేద్కర్ విగ్రహాన్ని కి నిప్పు పెట్టిన వైసీపీ సర్పంచ్ గోవిందప్ప ను జగన్ ఎందుకు సస్పెండ్ చేయలేదు..? రాష్ట్రంలో వైసీపీ పోకడలు అతి జుగుప్సాకరంగా ఉన్నాయని మండిపడ్డాడు. దళితులు నా మేనమామలు అంటూనే గత ఐదేళ్లు దళితుల గొంతులు కోశారన్నారు. జగన్ తన కారుతో రోడ్లపై దళితుల తలలు తొక్కించుకుంటూ వెళ్లారని,. జగన్ పుట్టుకతోనే నేరస్థుడు. తన సొంత బాబాయిని చంపి చంద్రబాబుపై నెట్టాలని చూశారని అదేవిధంగా అంబేద్కర్ విగ్రహాన్ని కాల్చి, ఈ పని కూటమి ప్రభుత్వానిదని నమ్మబలుకు ప్రయత్నం చేశారు. జగన్ రెడ్డి నేరస్థుల ముఠా గురించి చాంతాడంత చెప్పవచ్చు. వైసీపీ నాయకులది టెర్రరిస్టుల స్వభావం. రాజకీయ ముసుగు వేసుకుని చేయరాని పనులన్నీ చేస్తున్నారన్నారు. వైసీపీ హయాంలో పనిచేసిన అధికారులు అవినీతిపరులుగా మిగిలిపోతున్నారని తెలిపారు. ఈ టెర్రరిస్టు పార్టీలో ఎవరూ ఉండొద్దని సూచిస్తున్నాను. జగన్ వింత రాజకీయాలను రాష్ట్ర ప్రజలు అర్థం చేసుకున్నారు. అందుకే 11 సీట్లకు పరిమితం చేశారన్నారు.. కూటమి ప్రభుత్వం అందిస్తున్న పాలనను వైసీపీ నాయకులు ఒర్వలేకపోతున్నారని అన్నారు.

రాత్రి వేళల్లో అకారణంగా రోడ్లపై తిరిగితే చర్యలు

జిల్లా ఎస్పీ వకుల్ జిందాల్

గుంటూరు క్రైమ్, అక్టోబర్ 22, ప్రభాతవార్త: రాత్రి వేళల్లో కారణం లేకుండా రోడ్లపై తిరిగితే కఠిన చర్యలు తప్పవు అని గుంటూరు జిల్లా ఎస్పీ వకుల్ జిందాల్ హెచ్చరించారు,. శాంతి భద్రతల పరిరక్షణలో భాగంగా ఈనెల 15 వ తేదీ నుండి రాత్రి సమయాల్లో అనవసరంగా రోడ్లపై తిరిగే వారిని నియంత్రించేస్తన్నట్లు ఎస్పీ తెలిపారు దీనిపై ఖిఖిప్రత్యేక మెయిన్ స్పెషల్ డ్రైవ్ఖిఖి నిర్వహించడమే కాకుండా, ఖిఖిటౌన్ న్యూసెన్స్ యాక్ట్ఖిఖి ప్రకారం కేసులు నమోదు చేస్తున్నట్లు ఎస్పీ ఆదేశించారు.న్యూసెన్స్ చేస్తూ రోడ్లపై సంచరించే వారిపై తగిన చర్యలు తీసుకుంటామని ఎస్పీ ఉద్గాటించారు.ప్రతి పోలీసు స్టేషన్ అధికారులు, సిబ్బంది అనవసరంగా రోడ్లు పై తిరిగేవారిపై చర్యలు తీసుకోవాలని ఆదేశాలు జారీచేశారు. ఎస్పీ ఆదేశాల మేరకు పోలీసు అధికారులు 629 మంది ని గురించి వారిపై టౌన్ న్యూసెన్స్ యాక్ట్ ప్రకారం 637 కేసులను నమోదు చేసినట్లు పేర్కొన్నారు.

దుబాయ్‌పర్యటనలో భాగంగా బుధవారం షరాఫ్ గ్రూప్ వైస్ ఛైర్మన్, షరాఫ్ డీజీ సంస్థ వ్యస్థాపకుడు షరాఫుద్దీన్ షరాఫ్‌తో ముఖ్యమంత్రి నారా చంద్రబాబు నాయుడు భేటీ

అమరావతిలో రూ.100 కోట్లతో ప్రపంచ స్థాయి గ్రంథాలయం

గుంటూరు-ప్రభాతవార్త ప్రతినిధి, అక్టోబర్ 22: దుబాయ్ లోని ప్రముఖ సంస్థ శోభా రియాల్టి అమరావతిలో ప్రపంచ స్థాయి గ్రంథాలయం ఏర్పాటుకు ముందుకు వచ్చింది. రూ.100 కోట్ల విరాళంతో వరల్డ్ క్లాస్ లైబ్రరీని నిర్మించనుంది. ఏపీలో పెట్టుబడి అవకాశాలు వివరించేందుకు దుబాయ్ పర్యటనకు వెళ్లిన సీఎం చంద్రబాబుతో ఆ దేశంలోని శోభా రియాల్టి ఫౌండర్ చైర్మన్ పీఎన్సీ మీనన్ తో భేటీ అయ్యారు. ఈ సమావేశంలో లైబ్రరీ ఏర్పాటుకు సంబంధించి ముఖ్యమంత్రితో చర్చించారు. శోభా రియాల్టి సంస్థ అమరావతిలో ప్రపంచ స్థాయి స్టేట్ లైబ్రరీ నిర్మించేందుకు ముందుకు రావటంపై సీఎం చంద్రబాబు హర్షం వ్యక్తం చేశారు. గ్రంథాలయం నిర్మాణానికి ఇంత పెద్ద మొత్తంలో విరాళం

విరాళం ప్రకటించిన దుబాయ్ సంస్థ శోభా గ్రూప్ చైర్మన్ పీఎన్సీ మీనన్
... ఏపీలో రియాల్టి రంగంలో పెట్టుబడుల అవకాశాలు
...దుబాయ్ ప్రముఖ రియాల్టీ సంస్థ శోభా గ్రూప్ చైర్మన్ తో సీఎం చంద్రబాబు

ప్రకటించటంపై ధన్యవాదాలు తెలియచేశారు. అమరావతిని ప్రపంచంలో అత్యుత్తమ నగరంగా నిర్మిస్తున్నామని సీఎం ఆయనకు వివరించారు. రాజధాని నిర్మాణంలో శోభా రియాల్టి సంస్థ కూడా భాగస్వామి కావాలని ఆహ్వానించారు. ఏపీకి వచ్చి రాజధాని నిర్మాణాన్ని పరిశీలించాలని కోరారు. దేశవ్యాప్తంగా ప్రపంచ స్థాయిలో నగరాలు నిర్మితం అవుతున్నాయని వాటితో సమానంగా మౌలిక సదుపాయాలతో అమరావతిని నిర్మిస్తున్నట్టు సీఎం వివరించారు. గ్రీన్ ఎనర్జీకి రాష్ట్రాన్ని చిరునామాగా చేసేలా ప్రణాళికలు సిద్ధం చేస్తున్నట్టు శోభా గ్రూప్ ప్రతినిధులకు చంద్రబాబు వివరించారు. అమరావతిలో క్వాంటం వ్యాలీ, విశాఖలో గూగుల్ డాటా సెంటర్ ఏర్పాటు అవుతోందని చంద్రబాబు చెప్పారు. ఇక తిరుపతి, విశాఖ వంటి నగరాల్లో రానున్న రోజుల్లో అనేక మార్పులు రానున్నాయని... మౌలిక సదుపాయాలపై భారీగా ఖర్చు చేస్తున్నట్టు వెల్లడించారు. ఆంధ్రప్రదేశ్ లో రియల్ ఎస్టేట్

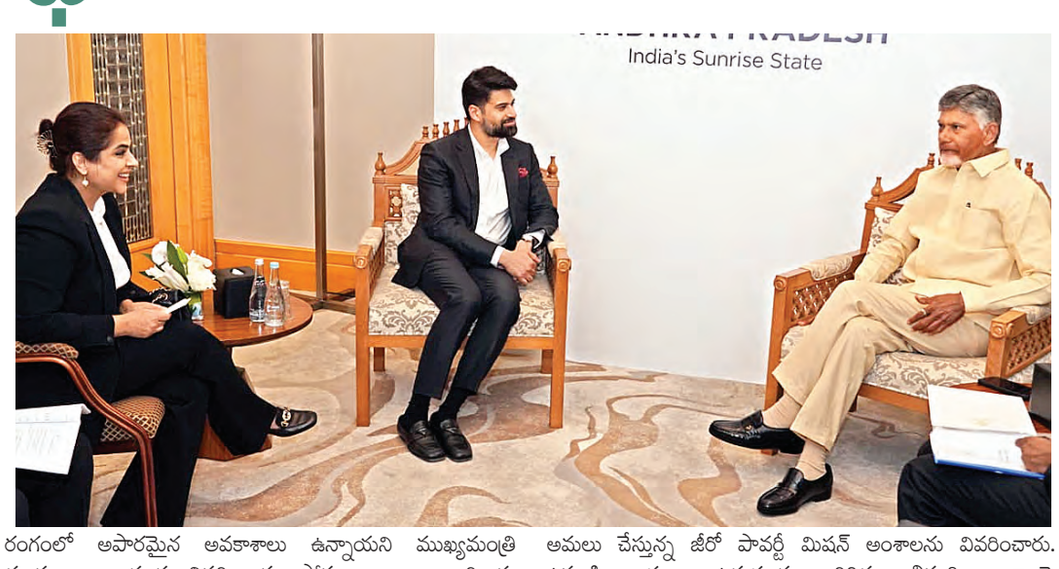

రంగంలో అపారమైన అవకాశాలు ఉన్నాయని ముఖ్యమంత్రి చంద్రబాబు నాయుడు వివరించారు. పోర్టులున్నాయి... కారిడార్లు వస్తున్నాయిరాష్ట్రంలో రియాల్టి రంగంలో విస్తృతమైన అవకాశాలు ఉన్నాయని ముఖ్యమంత్రి తెలిపారు. ఈ క్రమంలో అమరావతి, విశాఖ, తిరుపతి వంటి ప్రాంతాల్లో కూడా బిజినెస్ ఐటీ పార్కులు, మాల్స్, హోటళ్లు, కన్వెన్షన్ సెంటర్లతో పాటు ఉన్నతశ్రేణి వర్గాలకు హౌసింగ్ ప్రాజెక్టులను చేపట్టేందుకు అవకాశాలు ఉన్నాయని ముఖ్యమంత్రి చెప్పారు. ప్రస్తుతం ఆంధ్రప్రదేశ్ లో నిర్మితం అవుతున్న పారిశ్రామిక కారిడార్లు, పోర్టులకు అనుసంధానంగా ఇండస్ట్రియల్ టౌన్ షిప్, హౌసింగ్ ప్రాజెక్టులకు అవకాశం ఉందని ముఖ్యమంత్రి శోభా రియాల్టీ చైర్మన్ పీఎన్సీ మీనన్ కు తెలిపారు. ఈ సందర్భంగా శోభా గ్రూప్ సంస్థ చేస్తున్న ఛారిటీని సీఎం అభినందించారు. తమ ఆదాయంలో 50 శాతాన్ని ఛారిటీగా ఖర్చు పెట్టడాన్ని ప్రస్తావిస్తూ తాము ఏపీలో పీ4 విధానాన్ని అవలంభిస్తూ అమలు చేస్తున్న జీరో పావర్టీ మిషన్ అంశాలను వివరించారు. ఉమ్మడి రాష్ట్రంగా ఉన్నప్పుడు జరిగిన అభివృద్ధి అంశాలపై ఇరువురూ చర్చించుకున్నారు. ప్రస్తుతం తమ సంస్థ దుబాయ్ తో పాటు ఓమన్, బహ్రెయిన్, ఖతార్, బ్రూనై దేశాల్లో ప్రాజెక్టులు నిర్వహిస్తోందని శోభా గ్రూప్ చైర్మన్ మీనన్ ముఖ్యమంత్రికి వివరించారు. భారత్ లోని 14 రాష్ట్రాల్లోని 27 నగరాల్లో శోభా రియాల్టీ ప్రాజెక్టులు చేస్తోందని.. ప్రత్యేకించి బెంగుళూరు, గుర్గాంవ్, చెన్నై, కేరళలోని హౌసింగ్ ప్రాజెక్టులు చేపట్టామని సీఎంకు తెలిపారు. దీనిపై స్పందించిన సీఎం దుబాయ్ ప్రభుత్వంలో సీనియర్ సలహాదారు హోదా పనిచేస్తున్న మీనన్ ఆ దేశం నుంచి కూడా పెట్టుబడులు వచ్చేలా సహకరించాలని కోరారు. వచ్చే నెల నవంబర్14, 15వ తేదీల్లో విశాఖలో పెట్టుబడుల సదస్సు నిర్వహిస్తున్నామని...ఆ సదస్సుకు రావాలని సీఎం చంద్రబాబు ఆహ్వానించారు.

గోల్డ్ కోస్ట్, బ్రిస్బేన్ పర్యటన ముగించుకొని బుధవారం మెల్బోర్న్ చేరుకున్న విద్య, ఐటి శాఖల మంత్రి నారా లోకేష్.లోకేష్ కు మెల్బోర్న్ లో ఘన స్వాగతం పలికిన తెలుగు ప్రవాసాంధ్రులు (గుంటూరు-ప్రభాతవార్త ప్రతినిధి)

మంత్రి నారా లోకేష్ కృషితోనే ఆక్వా రైతులకు ఆస్ట్రేలియా మార్కెట్‌లో ఊరట

మాజీ ఎమ్మెల్సీ, సిఎం కార్యక్రమాల సమన్వయకర్త మంతెన సత్యనారాయణ రాజు

గుంటూరు-ప్రభాతవార్త ప్రతినిధి, అక్టోబర్ 22: రొయ్యలు సాగు చేసిన రైతు మీసం తిప్పేలా చేసిన యువనేత నారా లోకేష్ బాబు. ఒకవైపు యువత, మరోవైపు రైతుల సంక్షేమమే లక్ష్యంగా ప్రభుత్వం పని చేస్తున్న విషయం మంత్రి నారా లోకేష్ బాబు ఆస్ట్రేలియా పర్యటన ద్వారా మరోసారి స్పష్టమైంది. ఆక్వా రైతులు ఎగుమతులు లేక నష్టపోతున్న సమస్యను అధిగమించేందుకు ఆయన చేసిన కృషి అభినందనీయం. ఆక్వా రైతుల పట్ల మంత్రి నారా లోకేష్ బాబు నిబద్ధత, దూరదృష్టి వల్లే ఆంధ్రప్రదేశ్ ఆక్వా రైతులకు అంతర్జాతీయ మార్కెట్లో కొత్త అధ్యాయం ప్రారంభమైంది. ఆస్ట్రేలియా మార్కెట్‌లో ప్రవేశం సాధించడం రాష్ట్ర ఆక్వా రంగానికి మైలురాయిగా నిలిచింది. అమెరికా భారీ సుంకాలు, అనేక అడ్డంకుల మధ్య కూడా రెండు దేశాల ప్రభుత్వాల మధ్య సఖ్యత సాధించి, ఆక్వా రైతులకు కొత్త జీవం పోయడం ప్రశంసనీయమని, ఇది భారతదేశానికే గర్వకారణం అని పేర్కొన్నారు. ప్రభుత్వ చర్యలతో ఏపీ ఆక్వా రంగం ప్రపంచ చిత్ర పటంలో మరింత బలంగా నిలుస్తోంది. కూటమి ప్రభుత్వం ఆక్వా రైతు క్షేమం కోసం కట్టుబడి ఉందని, ఆక్వా రైతులు ఆర్థికంగా బలంగా ఎదిగేందుకు కూటమి ప్రభుత్వం కృషి చేస్తుందన్నారు. నేడు యువనేత చొరవతో అమెరికా సుంకాల కారణంగా ఆర్థికంగా కుదేలైన ఆక్వా రంగం, ఆక్వా రైతులకు ఆస్ట్రేలియా తీసుకున్న ఈ నిర్ణయం ఊరటనిచ్చిందని పేర్కొన్నారు.

జగన్ హయాంలో కల్తీ మద్యం వల్ల ప్రజలు ప్రాణాలు కోల్పోయారు: చీఫ్‌విప్ జీ.వీ

వినుకొండ,అక్టోబర్22,ప్రభాతవార్త: రాష్ట్రంలో కల్తీ మద్యం అన్నమాటే వినిపించకూడదన్న లక్ష్యంతో కూటమి ప్రభుత్వం తగిన చర్యలు తీసుకుంటుందని ఏపీ ప్రభుత్వ చీఫ్‌విప్,ఎమ్మెల్యే జీ.వీ ఆంజనేయులు తెలిపారు. ఈ మేరకు బుధవారం ఒక పత్రికా ప్రకటన విడుదల చేశారు. జగన్ హయాంలో కల్తీ మద్యం సేవించి అనేక మంది ప్రాణాలు కోల్పోయారన్నారు. కల్తీ మద్ యం విక్రయాలు చేసేవారిపై కూటమి ప్రభుత్వం కఠిన చర్యలు తీసుకుంటుందని పేర్కొన్నారు. మద్యం కొనుగోలుదారులు సురక్షయాప్ వినియోగంపై పూర్తి స్థాయి అవగాహన కలిగి ఉండాలన్నారు. ఈ నెల 29వ తేది నుంచి వారం రోజులుపాటు అవగాహన కార్యక్రమాలు చేపడుతున్నటు ్ల పేర్కొన్నారు. ఎక్సైజ్ అధికారులు,నాయకులు,ప్రజలందరూ కలసి నకిలీ మద్యం నిర్మూలనకు కృషి చేయాలని పిలుపునిచ్చారు. నిబంధనలకు విరుద్ధంగా మద్యం విక్రయాలు చేస్తే లైసెన్స్ రద్దు చేయడంతోపాటు క్రిమినల్ కేసులు నమోదు చేసి కఠినంగా శిక్షిస్తామని హెచ్చరించారు.

ఎస్.ఆర్.శంకరన్ సేవలు స్ఫూర్తిదాయకం

గుంటూరు-ప్రభాతవార్త ప్రతినిధి, అక్టోబర్ 22: ఎస్.ఆర్. శంకరన్ సేవలు స్ఫూర్తిదాయకమని జిల్లా కలెక్టర్ ఏ.తమీమ్ అన్సారియా అన్నారు. ఎస్.ఆర్.శంకరన్ జయంతి వేడుకలను కలెక్టర్ కార్యాలయ

ప్రాంగణంలో గల శంకరన్ సమావేశ మందిరంలో బుధవారం వారం నిర్వహించారు. ఎస్.ఆర్.శంకరన్ చిత్రపటానికి జిల్లా కలెక్టర్ పూలమాలాంకరణ చేసి ఘన నివాళులు అర్పించారు. ఈ కార్యక్రమంలో జాయింట్ కలెక్టర్ అశుతోష్ శ్రీవాస్తవ, జిల్లా రెవిన్యూ అధికారి ఎన్.ఎస్.కె.ఖాజా వలి, అధికారులు, సిబ్బంది తదితరులు పాల్గొన్నారు.

భారీ వర్షాల హెచ్చరికల నేపథ్యంలో ప్రాణ, ఆస్తి నష్టం జరగకుండా చర్యలు

బాపట్ల,అక్టోబర్22,ప్రభాతవార్త: భారీ వర్షాల హెచ్చరికల నేపథ్యంలో ప్రాణ, ఆస్తి నష్టం జరగకుండా అధికారులు చర్యలు తీసుకోవాలని ఏపీ హోమ్ శాఖ మంత్రి వంగలపూడి అనిత తెలిపారు. భారీ వర్షాలు హెచ్చరికలతో ఆయా జిల్లాల కలెక్టర్లతో రాజధాని అమరావతి నుంచి హోం శాఖ మంత్రి బుధవారం వీక్షణ సమావేశం నిర్వహించారు. జిల్లా నుంచి జిల్లా కలెక్టర్ డాక్టర్ వి వినోద్ కుమార్ హాజరయ్యారు. ఈ సందర్భంగా హోంశాఖా మంత్రి మాట్లాడుతూ బంగాళాఖాతంలో ఏర్పడిన అల్పపీడనంతో తొమ్మిది జిల్లాల్లో భారీ వర్షాలు కురుస్తాయని వాతావరణ శాఖ

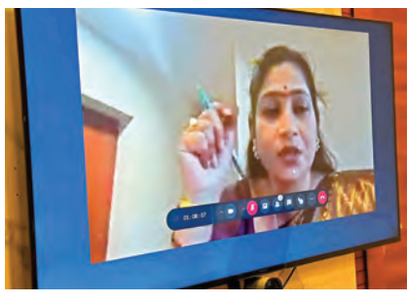

అధికారులకు హోంమంత్రి అనిత ఆదేశం

హెచ్చరించిందన్నారు. వాతావరణ శాఖ ప్రకటించిన జిల్లాల్లో 25వ తేదీ వరకు భారీ వర్షాలు కురుస్తాయన్నారు. సముద్రంలోకి చేపల వేటకు వెళ్లరాదని మత్స్యకారులకు హెచ్చరికలు జారీ చేయాలన్నారు. తీర ప్రాంతాలలో ప్రచారం చేయాలన్నారు. అధికార యంత్రాంగం అప్రమత్తం కావాలన్నారు. లోతట్టు ప్రాంతాల ప్రజలను అప్రమత్తం చేయాలని , చెట్లు పడిపోయినా, రహదారులు దెబ్బతిన్నా తక్షణమే పునరుద్ధరించడానికి అధికారులు సిద్ధంగా ఉండాలన్నారు. అవసరమైన యంత్రాలు సిద్ధం చేసుకోవాలన్నారు. ఎక్కడ సమస్యలు ఉత్పన్నం కాకుండా జాగ్రత్త చర్యలు తీసుకోవాలన్నారు. ఈ సమావేశంలో డి ఆర్ ఓ జి.గంగాధర్ గౌడ్, సీపీఓ షాలెమ్ రాజు, పర్యావరణ విపత్తుల విభాగం పర్యావేక్షకులు షేక్ షఫీ, పోలీస్ అధికారులు, పాల్గొన్నారు.

కేంద్ర గ్రామీణాభివృద్ధి శాఖ రూ.665 కోట్ల నిధుల విడుదల

గుంటూరు-ప్రభాతవార్త ప్రతినిధి, అక్టోబర్ 22: మహాత్మా గాంధీ జాతీయ ఉపాధి హామీ పథకానికి సంబంధించిన మెటీరియల్ కాంపోనెంట్ కింద 2025-26 ఆర్థిక సంవత్సరంలో మొదటి విడతగా రూ.665 కోట్లను కేంద్ర గ్రామీణాభివృద్ధి శాఖ విడుదల చేసింది. ఈ మొత్తానికి రాష్ట్ర ప్రభుత్వ వాటా రూ.166 కోట్లు జత చేసింది. మొత్తంగా రూ.831 కోట్ల నిధులతో ఈ ఏడాది మార్చి 31వ తేదీ నాటికి ఉన్న పెండింగ్ బిల్లులు క్లియర్ చేసే వెసులుబాటు కలుగుతుంది. రాష్ట్రంలో పంచాయతీ భవనాల నిర్మాణం, రికార్డులు కంప్యూటరీకరణ, సిబ్బంది, ప్రజా ప్రతినిధులకి శిక్షణ, ఇన్నోవేటివ్ ప్రాక్టీసెస్ నిమిత్తం కేంద్ర ప్రభుత్వం రాష్ట్రీయ గ్రామ స్వరాజ్య అభియాన్ (ఆర్.జి.ఎస్.ఏ.) ద్వారా రూ.50 కోట్లు నిధులు విడుదల చేసింది. ఈ మొత్తానికి రాష్ట్ర ప్రభుత్వం రూ.33 కోట్లు జత చేస్తుంది. ఆంధ్రప్రదేశ్ లో పంచాయతీరాజ్ వ్యవస్థ బలోపేతానికీ, గ్రామాల్లో ఉపాధి హామీ పనుల ద్వారా అభివృద్ధి కార్యక్రమాల నిర్వహణకు గౌరవ ప్రధాన మంత్రి శ్రీ నరేంద్ర మోడీ గారి నేతృత్వంలోకి కేంద్ర ప్రభుత్వం అందిస్తున్న సహకారానికి ఉప ముఖ్యమంత్రి, పంచాయతీరాజ్ గ్రామీణాభివృద్ధి శాఖ మంత్రి పవన్ కల్యాణ్‌కృతజ్ఞతలు తెలియచేశారు. కేంద్ర గ్రామీణాభివృద్ధి శాఖ మంత్రిశివరాజ్ సింగ్ చౌహాన్‌కి, కేంద్ర పంచాయతీరాజ్ శాఖ మంత్రిలలన్ సింగ్ కి ప్రత్యేక కృతజ్ఞతలు తెలిపారు.

భవిత సెంటర్ విద్యార్థులకు దుప్పట్లు పండ్లు పంపిణీ

పెదనందిపాడు అక్టోబర్ 22 (ప్రభాతవార్త) మండల విద్యా వనరుల కేంద్రంలో ఉన్న భవిత సెంటర్లో ప్రత్యేక అవసరాలు గలిగిన విద్యార్థులు చదువు కొనసాగిస్తున్నారని. వారికి దాతలు పలు విధాలుగా సహకరించడం ప్రశంసనీయమని పెదనందిపాడు మండల విద్యాశాఖ అధికారి 2. పి జాకబ్ అన్నారు. ఈ విద్యార్థులకు తాను పలు రకాలుగా సహాయ సహకారాలు అందించటమే కాక. మరికొందరి దాతలచేత కూడా ఈ విద్యార్థులకు సహాయ సహకారాలు అందజేస్తున్న స్ఫూర్తి దాత. అంగన్వాడి టీచర్ అమరేశ్వరి సేవలు ప్రశంసనీయమన్నారు. బుధవారం అమరేశ్వరి నేతృత్వంలో దాత కమ్మ గీత హారిక. ప్రత్యేక అవసరాలు గలిగిన 25 మంది భవిత విద్యార్థులకు దుప్పట్లు పండ్లు ఎంఈఓ జాకబ్ ద్వారా అందజేశారు .ఈ కార్యక్రమంలో భవిత సెంటర్ స్కూల్ ఐ ఈ ఆర్ టి ఉపాధ్యాయులు, కెవిఎస్ పూర్ణచంద్రరావు,శ్రీ పరిమళ, ఏ డబ్ల్యు డబ్ల్యు నాగమణి. వెంకాయమ్మ. సంతోషం.మరియు భవిత సెంటర్ విద్యార్థుల తల్లిదండ్రులు పాల్గొన్నారు.

ఏఐఎస్ఎఫ్ బస్సు యాత్ర పోస్టర్ ఆవిష్కరణ

ఆచార్య నాగార్జున విశ్వవిద్యాలయం,అక్టోబరు22, ప్రభాతవార్త: రాష్ట్రంలోని విద్యార్థి సమస్యలపై రాష్ట్ర ప్రభుత్వం నిర్లక్ష్యవైఖరిని ఎండగడుతూ ఇచ్చాపురం నుంచి హిందూపురం వరకు తలపెట్టిన బస్సు యా్ర పోస్టర్‌ను ఏఐఎస్ఎఫ్ రాష్ట్ర అధ్యక్షుడు కృష్ణాంజనేయులు బుధవారం ఆవిష్కరించారు. ఈ సందర్భంగా ఏఐఎస్ఎఫ్ ఇన్‌చార్జ్ పాలం నాసరయ్య మాట్లాడుతూ రాష్ట్ర ప్రభుత్వం విద్యార్థుల సమస్యలను గమనించకుండ పాలన కొనసాగిస్తుందని అన్నారు. జీఓ నెంబరు 77 పేద విద్యార్థులకు భారంగా మారిందన్నారు. ఫీజు రీఎంబర్స్‌మెంట్ బకాయిలు పెండింగ్‌లో ఉండటం వల్ల విద్యార్థులు సర్టిఫికెట్‌లు పొందడంలో అనేక ఇబ్బందులు ఎదుర్కొంటున్నారని ఆవేదన వ్యక్తం చేశారు. విశ్వవిద్యాలయాల్లో శాశ్వత అధ్యాపకుల కొరత వల్ల నాణ్యమైన విద్య అందడంలేదని వాపోయారు. ఈ సమస్యలను పరిష్కరించాలని డిమాండ్ చేస్తూ బస్సు యాత్ర చేపట్టినట్లు పేర్కొన్నారు.ఈ సందర్భంలో ప్రధాన కార్యదర్శి అఖిల్, ఉపాధ్యక్షులు జాన్‌సైదా, గణేష్, డేవిడ్, నరేంద్ర, ట్రెజరర్ వెంకటేష్ తదితరులు పాల్గొన్నారు.

బి.ఆర్క్ ఫలితాలు విడుదల

ఆచార్య నాగార్జున విశ్వవిద్యాలయం,అక్టోబరు22, ప్రభాతవార్త: ఏఎన్‌యు పరిధిలో బి.ఆర్క్ కోర్సు 1/5 మొదటి సెమిస్టర్ సప్లమెంటరీ పరీక్షల ఫలితాలను సిఇ ఆలపాటి శివప్రసాదరావు బుధవారం విడుదల చేశారు. 5గురికి 5మంది ఉత్తీర్ణత సాధించారు. రెండో సెమిస్టర్ రెగ్యులర్ పరీక్షల్లో 38మందికి 34మంది పాస్ అయ్యారు. ఎంబిఏ కోర్సు రెండవ సెమిస్టర్ రెగ్యులర్ పరీక్షల్లో 754మంది పరీక్షలు రాయగా వారిలో 610 ఉత్తీర్ణత సాధించారు. రీవాల్యూయేషన్‌కు నవంబరు 3లోగా ఒక్కో పేపర్‌కు రూ.2070 చెల్లించి దరఖాస్తు చేసుకోవాలని సూచించారు.

నానో టెక్నాలజీ ఫలితాలు: యంఎస్సీ నానో టెక్నాలజీ కోర్సు 1/5 రెండవ సెమిస్టర్‌కు జూలైలో జరిగిన పరీక్షల్లో 5గురికి ఒకరు ఉత్తీర్ణత సాధించారు.

ఫార్మా.డి, యంయిడి రీవాల్యూయేషన్ ఫలితాలు: వర్సిటీ పరిధిలో ఫార్మా.డి కోర్సు 2,3,4,5 సంవత్సరాల రీవాల్యూయేషన్ ఫలితాలను సిఇ విడుదల చేశారు. అలాగే యంయిడి కోర్సు 4వ సెమిస్టర్ రీవాల్యూయేషన్ ఫలితాలను కూడా ఆయన విడుదల చేశారు.

24న ప్రైడ్ ప్రోగ్రాం సెలక్షన్స్

ఆచార్య నాగార్జున విశ్వవిద్యాలయం,అక్టోబరు22, ప్రభాతవార్త: మౌలానా అబుల్ కలాం ఆజాద్ జయంతిని పురస్కరించుకుని భారత పార్లమెంట్ నవంబరు 11న ప్రైడ్ ప్రోగ్రాంను నిర్వహిస్తుందని ఏఎన్‌యు ఆర్ట్స్ కళాశాల ప్రిన్సిపాల్ ఆచార్య యం.సురేష్‌మార్ తెలిపారు. ఈ ప్రోగాంలో వర్సిటీ నుంచి ఇద్దరిని (1 బాలురు,1 బాలిక) ఎంపిక చేయనున్నట్లు పేర్కొన్నారు. ఇందుకుగాను వర్సిటీలో ఈనెల 24న ఉదయం 11.30గంటలకు ఎడ్యుకేషన్ విభాగంలో వ్యాసరచన, వక్తృత్వం పోటీలు నిర్వహిస్తున్నామని వివరించారు. మౌలానా అబుల్ కలాం ఆజాద్ లైఫ్ అండ్ కాంట్రిబ్యూషన్స్ అనే అంశంపై పోటీలు జరుగుతాయని వివరించారు. ఆసక్తి ఉన్న విద్యార్థులు ఎడ్యుకేషన్ విభాగం ఫ్యాకల్టీ డాక్టర్ యం.వసంతరావు (9848519890) ను సంప్రదించాలని సూచించారు.

అభివృద్ధి పథంలో ప్రగతి నగర్

గుంటూరు వెస్ట్,అక్టోబర్ 22,ప్రభాతవార్త : సంక్షేమాభివృద్ధి పథంలో కూటమి పాలనసాగుతోందని ప్రగతి నగర్ రూపురేఖలు మారుస్తున్నామని తూర్పుఎమ్మెల్యే నసీర్ అన్నారు.స్థానిక ప్రగతి నగర్‌లో రూ.40లక్షలతో పైపులైన్లు,కొండయ్య కాలనీలో రూ.60లక్షలతో సిసి రోడ్ల నిర్మాణానికి ఎమ్మెల్యే శంకుస్థాపన చేశారు డిప్యూటీ మేయర్ షేక్ షాజిలా,కార్పొరేటర్ ఎల్లవుల అశోక్,ఐల శ్రీను,డివిజన్ అధ్యక్షులు బట్ట రాజా,మాదాసు శేఖర్,రామకృష్ణ,బాజీ, సుబ్బారావు, కొండలు,తిరుమలరాజు,మధుసూదనరావు,పవన్,కాంతారావు, సైదా,ఖలీల్,ఖతిజా పాల్గొన్నారు.

పోలీసు అమరవీరులకు నివాళులర్పించిన తూర్పు ఎమ్మెల్యే నసీర్

ప్రజాస్వామ్య పరిరక్షణే పరమావధిగా,సమాజ శ్రేయస్సే ఊపిరిగా తమ ప్రాణాలను ఫణంగా పెట్టి సేవలందించే పోలీసు అమర వీరుల త్యాగం చిరస్మరణీయమని తూర్పు ఎమ్మెల్యే నసీర్ అన్నారు.స్థానిక పోలీసు అమరవీరల స్థూపం వద్ద ఎమ్మెల్యే నివాళులర్పించారు.కుటుంబానికి దూరం సమాజం కోసం ఆహర్నిశలు శ్రమించే పోలీసులకు కూటమి ప్రభుత్వం అండగా నిలుస్తోందని తెలిపారు.గత ప్రభుత్వంలో విచ్చలవిడిగా మాదకద్రవ్యాల విక్రయాలు పెరిగాయని,దీంతో నేరాకు అడ్డు ఉండేదని చప్పారు.ప్రస్తుతం ఎంతో నిబద్ధతతో పనిచేస్తున్న పోలీసు వారికి ఈ సందర్భంగా సెల్యూట్ చెప్పారు.

ఆర్‌విఆర్‌జేసి కళాశాల 14మంది ఎంబిఏ విద్యార్థులకు ఉద్యోగ అవకాశాలు

గుంటూరు విద్య,అక్టోబర్ 22,ప్రభాతవార్త : ఇటీవల కళాశాల్లో కంప్లైల్ ఐటి సంస్థ నిర్వహించిన ప్రాంగణ ఎంపికల్లో 14మంది ఎంబిఏ విద్యార్థులు ఎంపికై బిజినెస్ డెవలప్‌మెంట్ అసోసియేట్ హోదాలో రూ.5 నుంచి 6లక్షల వార్షిక ప్యాకేజి,ఇంటర్న్‌షిప్ సమయంలో నెలకు రూ.15000స్టైఫండ్ కూడా కంపెనీ అందించడం ఆనందదాయకమని,ఎంబిఏ విద్యార్థులు దేశ ఆర్థిక వ్యవస్థకు కీలకబలంగా నిలుస్తున్నారని ఆర్‌విఆర్ జెసి ఇంజనీరింగ్ కళాశాల అధ్యక్షులు డాక్టర్ రాయపాటి శ్రీనివాస్,ఉపాధ్యక్షులు జాగర్లమూడి మురళీమోహన్,డాక్టర్ జగదీష్ కె.మద్దినేని పేర్కొన్నారు.ఈ సందర్భంగా ఉద్యోగాలు సాధించిన విద్యార్థులను కళాశాల యాజమాన్యం,అధ్యాపకులు,అధ్యాపకేతర సిబ్బంది,తదితరులు అభినందించారు.

మహిళల సమస్యల పరిష్కారానికి అంకితభావంతో ముందడుగు : ఎమ్మెల్యే గళ్ళా మాధవి

గుంటూరు వెస్ట్,అక్టోబర్ 22,ప్రభాతవార్త :పశ్చిమ నియోజకవర్గంలో మహిళల సమస్యల పరిష్కారానికి అంకితభావంతో ముందుకు వెళ్తున్నామని ఇందులో భాగంగానే ప్రతి మంగళవారం "మహిళా గ్రీవెన్స్ డే' నిర్వహిస్తున్నామని ఎమ్మెల్యే గళ్ళా మాధవి తెలిపారు.పశ్చిమ నియోజకవర్గ టిడిపి కార్యాలయంలో మహిళా గ్రీవెన్స్ డే ను నిర్వహించి మహిళల నుండి వినతిపత్రాలు స్వీకరించి,వాటి పరిష్కారానికి సంబంధిత అధికారులకు ఆదేశాలు జారీ చేశారు. ప్రధానంగా కోబాల్డ్ పేట 6వ లైన్‌లో పీకలవాగు మీద అక్రమంగా ఇల్లు నిర్మించుకోవడం వలన మురుగునీరు ప్రవాహానికి అడ్డంకింగా ఉండడంతో ఈ మురుగునీరు తమ ఇళ్ళలోకి చేరుతోందని దీనిపై చర్యలు తీసుకోవాలని కొంతమంది మహిళలు వినతిపత్రం అందజేశారు.

పురమిత్ర యాప్‌తో నగరపాలక సంస్థ సేవలు విస్తృతం

గుంటూరు నగరపాలక సంస్థ,అక్టోబర్ 22,ప్రభాతవార్త : పురపాలక సేవలను ఇంటి వద్ద నుండే ఫోన్‌ద్వారా పొందడానికి వీలుగా రూపొందించిన పురమిత్ర యాప్‌ని గుంటూరు నగరప్రజలు విస్తృతంగా ఇప్పటికే 25వేల మంది డౌన్‌లోడ్ చేసుకున్నారని నగర కమీషనర్ పులి శ్రీనివాసులు బుధవారం తెలిపారు.పురమిత్ర యాప్ ద్వారా సుమారు 122రకాల పురపాలక సేవలను చేతిలోని ఫోన్ ద్వారా పొందవచ్చన్నారు.కార్యాలయాల చుట్టూ తిరగకుండా సేవలను పొందే యాప్‌ని నగర ప్రజలు విస్తృతంగా డౌన్‌లోడ్ చేసుకొని వినియోగిస్తున్నారన్నారు.సేవల కోసం దరఖాస్తులను ఎప్పటికప్పుడు వాటి పరిష్కార స్థితిని తెలుసుకోవడానికి ట్రాకింగ్ కూడా ఉండడం వలన ప్రజలకు తమ సమస్య,లేదా తమ దరఖాస్తు స్థితి తెలుసుకోవచ్చన్నారు.

బిహెచ్ఎఫ్ మెగా జాబ్‌మేళాకు విశేష స్పందన

గుంటూరు విద్య,అక్టోబర్ 22,ప్రభాతవార్త : బ్రైట్ హారిజన్స్ ఫౌండేషన్ ఆధ్వర్యంలో బుధవారం స్థానిక పట్టాభిపురంలోని మౌలానా అబుల్ కలాం ఆజాద్ ఉర్దూఘర్‌లో జరిగిన మెగా జాబ్ మేళాకు అభ్యర్థుల నుంచి విశేషస్పందన వచ్చింది.వివిధ ప్రాంతాలనుండి అభ్యర్థులు పెద్దఎత్తున జాబ్ మేళాలో పాల్గొన్నారు.దాదాపు 40కంపెనీలు పాల్గొని ఆయా అభ్యర్థులకు అర్హతలు బట్టి పెద్ద ఎత్తున ఉద్యోగాలు ఇవ్వడానికి సిద్ధపడ్డాయి.ఫౌండేషన్ చైర్మన్ ఎంకెఎస్ మొహినుద్దీన్ ఆయన బృందం జాబ్ మేళాకు విశేషంగా కృషిచేశారు.తూర్పు ఎమ్మెల్యే నసీర్ కార్యక్రమానికి హాజరై అభ్యర్థులను ఉద్దేశించి మాట్లాడారు.కొంతమంది అర్హులకు ఎమ్మెల్యే చేతుల మీదుగా ఉద్యోక నియామక పత్రాలను అందజేశారు.అభ్యర్థులతోపాటు వారి తల్లిదండ్రులు,బంధువులు కూడా ఉర్దూఘర్‌కు రావడం పెద్దఎత్తున అభ్యర్థులతో ఉర్దూఘర్ రెండు సమావేశ మందిరాలు కిక్కిరిసి పోయాయి.షార్ప్ కంపెనీ సీఈఓ 40ప్రైవేట్ కంపెనీల ప్రతినిధులను సమన్వయ పరచుకొని వాళ్ళందరిని ఒకే వేదికపై తీసుకొచ్చి మెగా జాబ్ మేళా నిర్వహణకు తోడ్పాటును అందించినందుకు ఎమ్మెల్యే ప్రత్యేక అభినందనలు తెలిపారు.

రక్తహీనత రాకుండా పోషకాహారం తీసుకోండి

తిరువూరు, అక్టోబరు 22, ప్రభాతవార్త : తిరువూరు పట్టణంలో బుధవారం బేటి బచావో బేటి పడావో కిషోర్ వికాసం 2.0లో భాగంగా బాలిక ఉన్నత పాఠశాల విద్యార్థులకు 11 నుండి 18

వయసు గల ఆడపిల్లలను కిషోరి బాలికలని క్రమశిక్షణ నడవడిక వంటి విషయాలను రక్తహీనత రాకుండా తీసుకోవలసిన పోషకాహారము అలాగే ప్రభుత్వం అందిస్తున్న మధ్యాహ్న భోజనాన్ని సక్రమంగా వినియోగించుకోవాలని శాంతినగర్ మహిళా పోలీస్ విజయలక్ష్మి మ్మ వివరించారు. కార్యక్రమంలో అంగన్వాడీ కార్యకర్తలు బి.సుశీల, పి.సుశీల కృష్ణకుమారి పాల్గొన్నారు.

డిఏ ప్రకటన హర్షణీయం

తిరువూరు, అక్టోబరు 22, ప్రభాతవార్త : ఏ.పి.పి.టి.డి ఎంప్లాయిస్ యూనియన్ రాష్ట్ర కమిటీ పిలుపు మేరకు బుధవారం ఉదయం 11 గంటలకు తిరువూరు డిపో కమిటీ ఆధ్వర్యంలో గేట్ మీటింగ్ నిర్వహించి, ఒక డిఏ ప్రకటించి మరియు ఆర్టీసి ఉద్యోగులకు ఎప్పటి నుంచో పెండింగ్‌లో ఉన్న ప్రమోషన్‌లు అమల్లోకి వచ్చే జీవోలు ఇచ్చిన రాష్ట్ర ముఖ్యమంత్రికి, ఆర్టీసి ఎండి, విశేష కృషి

చేసిన ఎంప్లాయిస్ యూనియన్ రాష్ట్ర అధ్యక్షులు పలిశెట్టి దామోదరరావు, ప్రధాన కార్యదర్శి జివి నర్సయ్య మరియు రాష్ట్ర కమిటీకి ధన్యవాదాలు మరియు కృతజ్ఞతలు తెలిపారు. మిగిలిన బకాయిలు, వేతన సవరణ, ఐ.ఆర్ ప్రకటన త్వరగా చేయాలని మరియు స్త్రీ శక్తి పథకం అమలు తరువాత విపరీతంగా పెరిగిన రద్దీకి అనుగుణంగా బస్సుల సంఖ్య పెంచాలని, కొత్త సిబ్బంది నియామకాలు చేపట్టాలని డిపోలో వెంటనే డ్యూటీ చార్ట్‌లు వేయాలని కోరారు. రీజనల్ ఉపాధ్యక్షులు యంవికె రావు, డిపో అధ్యక్షులు రామకృష్ణ, డిపో కార్యదర్శి పి. కె రెడ్డి, వర్కింగ్ ప్రెసిడెంట్ బి.హరిబాబు, ఎన్.ఎస్.స్వామి, స్టాలిన్ బాబు పాల్గొన్నారు.

వైద్య కళాశాలల ప్రైవేటీకరణను వెనక్కు తీసుకోవాలి

చేబ్రోలు(పొన్నూరు), అక్టోబరు 22,ప్రభాతవార్త: కూటమి ప్రభుత్వం వైద్య కళాశాలల ప్రైవేటీకరణను తక్షణమే వెనక్కు తీసుకోవాలని వైఎస్సార్‌కాంగ్రెస్ పార్టీ చేబ్రోలు మండల పార్టీ అధ్యక్షుడు ఆళ్ళశ్రీరామిరెడ్డి డిమాండ్ చేశారు. వైద్య కళాశాలల ప్రైవేటీకరణకు నిరసనగా వైకాపా అధ్యక్షుడు జగన్మోహనరెడ్డి పిలుపు మేరకు జరుగుతున్న కోటి సంతకాల కార్యక్రమంలో ఆయన మాట్లాడారు. పేదలకు కూడా వైద్య విద్యను అందించేందుకు నాటి ముఖ్యమంత్రి వైఎస్ జగన్మోహనరెడ్డి 17మెడికల్ కళాశాలలను తీసుకొచ్చి, అందులో కొన్నింటిని నిర్మాణం చేసి వినియోగంలోకి తెస్తే కూటమి ప్రభుత్వం అధికారంలోకి వచ్చాక మిగిలిన వాటిని నిర్మించకపోగా అన్నీ కళాశాలలను, వైద్య శాలలను ప్రైవేట్ వ్యక్తులకు దారాదత్తం చేయడం దుర్మార్గమైన చర్య అని చెప్పారు. ఈ కార్యక్రమంలో బద్దూరి భాస్కరరెడ్డి, కొల్లి శేషిరెడ్డి, గాదె కేశవరెడ్డి, బి.అప్పిరెడ్డి, ఇంటూరి సాంబిరెడ్డి, మాదిరెడ్డి అంజిరెడ్డి, భవనం పుల్లారెడ్డి, తాటి హరికృష్ణ, గట్టుపల్లి పోలేశ్వరరావు, మహిళా నాయకులు వై.మమత, ఆర్.శ్రీదేవి,, శ్రీరెడ్డి,, జ్యోతి తదితరులున్నారు.

విద్యార్థులు వ్యవసాయం గురించి తెలుసుకోవాలి

పొన్నూరు, అక్టోబరు 22,ప్రభాతవార్త: విద్యార్థులు చదువుతోపాటు వ్యవసాయ రంగం పట్ల కూడా అవగాహన కలిగి ఉండాలని మండల వ్యవసాయాధికారి పి.ప్రియదర్శిని సూచించారు. చేబ్రోలు

మండల పరిధిలోని నారాకోడూరు గ్రామంలో స్కూల్ స్థాయి హెల్త్ ప్రోగ్రామ్-2025ను విజయవంతంగా నిర్వహించారు. ఈ సందర్భంగా ప్రియదర్శిని మాట్లాడుతూ భూసార పరీక్షలను చేయించడం ద్వారా భూమి స్వభావం తెలుస్తుందన్నారు. అప్పుడు ఏ పంట వేయాలనే నిర్ణయానికి వచ్చే అవకాశం ఉంటుందన్నారు. జిల్లా భూసార పరీక్షా కేంద్రం అధికారి ఝాన్సీరాణి మాట్లాడుతూ మట్టి నమూనాల సేకరణ విధానం, జాగ్రత్తలు, పరీక్షల ద్వారా 12రకాల పారామీటర్ల నేల స్వభావం, ఉదజని సూచిక, లవణ సూచిక, సేంద్రియ కర్బన్, నత్రజని, పాస్పరస్, పొటాషియం, మెగ్నీషియం, సల్ఫర్, జింక్, ఐరన్ మాంగనీస్, కాపర్ వంటి పోషకాల లభ్యతను గుర్తించవచ్చన్నారు. పరీక్షల ఫలితాల ఆధారంగా ఎరువులను వాడాలన్నారు. ఈ కార్యక్రమంలో ప్రధానోపాధ్యాయుడు ఎం.ఏడుకొండలు, ఎస్‌టిఎల్‌ఏఓ ఝాన్సీరాణి, శ్రీరంజని, అరుణ, విస్తరణాధికారి మోహన్, విహెచ్ఏ కె.విజయకుమార్, విద్యార్థినీ విద్యార్థులు పాల్గొన్నారు.

పిడుగుపాటుకు ఇరువురు మహిళలు దుర్మరణం

పొన్నూరు, అక్టోబరు 22,ప్రభాతవార్త: జీవనోపాధి కోసం పొలం పనులకు వెళ్ళిన ఇరువురు మహిళలు పిడుగుపాటుకు గురై అక్కడిక్కడే దుర్మరణం పాలయ్యారు. పట్టణంలోని ఇటికంపాడురోడ్డు, బాడువ డొంకలోని పొలాల్లో కూలి పనికి కొంత మంది వెళ్ళారు. బంగాళాఖాతంలో ఏర్పడిన అల్పపీడన ద్రోణి కారణంగా ఉదయం నుంచి ఎడతెరిపిలేకుండా వర్షం కురుస్తుంది. మధ్యాహ్న సమయానికి వర్షం ఎక్కువ కావడం, అందుకు తోడు ఉరుములు, మెరుపులతో పాటు పిడుగు కూడా పడడంతో ఇరువురు మహిళలు అక్కడికక్కడే మృతి చెందారు. 23వ వార్డుకు చెందిన వలపర్ల కమలమ్మ(మరియమ్మ)(45)27వ వార్డుకు చెందిన షేక్ ముజాయిదా(50)అక్కడికక్కడే మృతి చెందారు. 23వ వార్డుకు చెందిన నీలం మాణిక్యం అనే మహిళ స్పృహ తప్పి పోడియింది. ఆమెను 108అంబులెన్స్‌లో నిడుబ్రోలు ప్రభుత్వాసుపత్రికి తరలించారు. వైద్యశాలలో చికిత్స పొందుతుంది. విషయం తెలుసుకున్న తహశీల్దార్ మహమ్మద్ జియావుల్ హక్, అర్బన్ సిఐ లావూరి వీరానాయక్ నిడుబ్రోలు ప్రభుత్వాసుపత్రికి వెళ్ళి మృత దేహాలను పరిశీలించారు. ఇందుకు సంబంధించిన నివేదికను జిల్లా ఉన్నతాధికారులకు నివేదిస్తామని చెప్పారు. విషయం తెలుసుకొన్న ఎమ్మెల్యే ధూళిపాళ్ళ నరేంద్రకుమార్ పిడుగుపాటుకు గురైన మహిళల మృత దేహాలకు తక్షణమే పోస్టు మార్టం నిర్వహించి, బంధువులకు అప్పగించాలని వైద్యులను ఆదేశించారు. ఈ విషయం గురించి తెనాలి సబ్ కలెక్టర్‌కు జిల్లా ఉన్నతాధికారులతో ఫోన్‌లో మాట్లాడారు.బాధిత కుటుంబాలకు ప్రభుత్వం నుంచి సహాయాన్ని అందించే విధంగా అధికారులు చొరవ చూపాలని కోరారు.

అన్నపర్రు బీసీ వసతి గృహాన్ని పరిశీలించిన బాపట్ల జడ్జి శ్యాంబాబు

పెదనందిపాడు అక్టోబర్ 22 (ప్రభాతవార్త)పెదనందిపాడు మండలంలోని అన్నపర్రు బీసీ బాలుర వసతి గృహాన్ని బుధవారం సాయంత్రం బాపట్ల ఆరవ అదనపు జడ్జి శ్యాంబాబు పరిశీలించారు. గుంటూరు జిల్లా జడ్జి మరియు స్టేట్ లీగల్ సర్వీస్ అథారిటీ వారి ఆదేశాల మేరకు వసతి గృహంలోని పరిస్థితులను వారు పరిశీలించారు. ఇటీవల వసతి గృహంలో ఫుడ్ వాటర్పాయిజింగ్ జరిగి విద్యార్థులు ఆసుపత్రి పాలైన విషయం గురించి అందుకు గల కారణాల గురించి విద్యార్థులను అడిగి తెలుసుకున్నారు. సంఘటన జరిగిన ముందు రోజు, ఆరోజు విద్యార్థులు తిన్న భోజనం తదితర వివరాలను నమోదు చేసుకున్నారు. వసతి గృహంలో ఉన్న మౌలిక వసతులను, విద్యార్థులకు అందిస్తున్న సౌకర్యాలను అడిగి తెలుసుకున్నారు. ఈ రిపోర్టును గౌరవ గుంటూరు జిల్లా జడ్జి . స్టేట్ సర్వీస్ అథారిటీ వారికి వివరాలతో కూడిన రిపోర్టును అందిస్తామని తెలిపారు. వారి వెంట అడిషనల్ జడ్జి శ్యామల. ఎంపీడీవో స్వామి రెడ్డి. పెదనందిపాడు ఎస్ఐ మధు పవన్ తదితరులు ఉన్నారు.

పెదనందిపాడులో వైసిపి కోటి సంతకాల సేకరణ

పెదనందిపాడు అక్టోబర్ 22 (ప్రభాతవార్త): ప్రభుత్వ మెడికల్ కళాశాల ప్రైవేటీకరణ కు వ్యతిరేకంగా మరియు ప్రజల వైద్య ఆరోగ్య భద్రత కోసం పెదనందిపాడు ఎస్సీ కాలనీలో కోటి సంతకాల కార్యక్రమంలో భాగంగా రచ్చబండ కార్యక్రమం బుధవారం నిర్వహించారు.ఈ సందర్భంగా మండల వైసిపి కన్వీనర్ షేక్ ఖాసిం పీరా మాట్లాడుతూ పేదలకు ఉచిత వైద్యం అందించాలని మాజీ ముఖ్యమంత్రి వైఎస్ఆర్ ఆశయాల మేరకు మాజీ ముఖ్యమంత్రి వైఎస్ఆర్ కాంగ్రెస్ పార్టీ అధ్యక్షులు వైఎస్ జగన్మోహన్ రెడ్డి రాష్ట్రంలో 17 ప్రభుత్వ మెడికల్ కళాశాలను శంకుస్థాపన చేసి పనులు ప్రారంభిస్తే అధికారంలోకి వచ్చిన కూటమి ప్రభుత్వం తప్పుడు ప్రచారం చేయడం కాకుండా నిర్మించిన ప్రభుత్వ వైద్య కళాశాలను ప్రైవేటీకరణ చేసి ప్రజలపై పెనుబారం మోయాలని చూస్తుందన్నారు జిల్లా సంస్కృతిక విభాగం కన్వీనర్. చెరుకూరి సాంబశివరావు.ఏ బి పాలెం సొసైటీ మాజీ అధ్యక్షులు కూరేటి భూషయ్య, పెదనందిపాడు సర్పంచ్ పద్మారావు,ఉప సర్పంచ్ దివి రాంబాబు, ధూళిపాళ్ల సుబ్బారావు, గద్దె చెంచురామారావు, సురేషు, సుబ్బారావు, పాలపర్రు ఉపసర్పంచ్ జంపని సంజీవరావు పాల్గొన్నారు.

జయప్రద ఫౌండేషన్ ఉచిత కళ్ళజోళ్ళ పంపిణీ

వత్సవాయి, అక్టోబరు 22, ప్రభాతవార్త : జయప్రద ఫౌండేషన్ ఆధ్వర్యంలో 89 మందికి ఉచితంగా కళ్ళజోళ్ళను లింగాల సహకార సంఘం అధ్యక్షులు తొండపు జగన్మోహన్రావు అందజేశారు. ఇటీవల జయప్రద ఫౌండేషన్ ఆధ్వర్యంలో లింగాల గ్రామంలో నిర్వహించిన ఉచిత కంటి వైద్య శిబిరంలో

కంటి పరీక్షలు నిర్వహించి అవసరమైన వారికి కంటి ఆపరేషన్‌లు చేసి మరియు చూపు సరిగా లేని వారిని గుర్తించి వారికి కళ్ళజోడులను అందజేశారు. గ్రామానికి చెందిన రాష్ట్ర టిడిపి పాలిట్ బ్యూరో సభ్యులు, రాష్ట్ర టిడిపి రాజకీయ కార్యదర్శి, మాజీ శాసన మండలి సభ్యులు టిడి జనార్దన్ జయప్రద ఫౌండేషన్‌కు చైర్మన్‌గా వ్యవహరిస్తున్నారు. ఈ కళ్ళజోళ్ళ పంపిణీలో గ్రామ టిడిపి నాయకులు చల్లా కొండ, ఎంపీటీసీ సభ్యులు వేముల శివ తదితరులు పాల్గొన్నారు.

విలీన గ్రామాల అభివృద్ధికి అడుగులు

గుంటూరు వెస్ట్,అక్టోబర్ 22,ప్రభాతవార్త : నగరంలో విలీనమై ఎలాంటి మౌలిక వసతులు లేకుండా తీవ్ర ఇబ్బందులు ఎదుర్కొంటున్న గ్రామాల అభివృద్ధిపై ప్రత్యేక దృష్టి సారించనున్నట్లు తూర్పు ఎమ్మెల్యే నసీర్ అన్నారు.విలీనమైనప బొంతపాడు నుంచి ఏటుకూరు వైపు వెళ్ళే రోడ్డు నిర్మాణానికి రూ.1.99కోట్లతో నగర మేయర్ కోవెలమూడి నానితో కలసి ఎమ్మెల్యే శంకుస్థాపన చేశారు.ఈ

సందర్భంగా ఎమ్మెల్యే మాట్లాడుతూ గుంటూరు తూర్పు నియోజకవర్గాన్ని రోల్ మోడల్‌గా తీర్చిదిద్దుతున్నామన్నారు.సీఎం చంద్రబాబు నాయుడు ఆధ్వర్యంలో కూటమి ప్రభుత్వం అధికారంలోనికి వచ్చాక విలీన గ్రామాలకు రోడ్డు నిర్మాణం, మంచినీటి సదుపాయం,వీధి దీపాల ఏర్పాటు వంటి పనులపై దృష్టి సారించామన్నారు.ఇందులో భాగంగా రోడ్డు నిర్మాణానికి శంకుస్థాపన చేశామని,మంచినీటి సరఫరా కూడా చేపడతాయని వెల్లడించారు.రాష్ట్రంలో అమృత్ పథకం ద్వారా రూ.440కోట్లతో ప్రతి ఇంటికి కుళాయి ద్వారా మంచినీటి సరఫరా చేస్తామని తెలిపారు.వర్షాలకాలంలో విలీన గ్రామాల ప్రజలు తీవ్ర అవస్థలు పడుతున్నారని వీటికి శాశ్వత పరిష్కారం దిశగా పనులు చేపడుతున్నామన్నారు.కార్యక్రమంలో డిప్యూటీ మేయర్ షేక్ సజీలా,మాజీ కార్పొరేటర్ ఈర్ల గురవయ్య,డివిజన్ అధ్యక్షులు బ్రహ్మాసాని శ్రీనివాస్,ఏడుకొండలు,అబ్బాస్ ఆలీ,శ్రీకాంత్,గోపి,రహమతున్నీసా,సరోజ,హరికృష్ణ,శ్రీను,రాంబాబు,వెంకయ్య తదితరులు పాల్గొన్నారు.

వ్యవసాయ క్షేత్రాలను పరిశీలించిన వ్యవసాయాధికారులు

మాచర్ల, అక్టోబరు 22 ప్రభాతవార్త: పల్నాడు జిల్లా వ్యవసాయ సలహా సాంకేతిక కేంద్రాల నుంచి వ్యవసాయ శాస్త్రవేత్త ఎం.నగేష్ ఆధ్వర్యంలో మాచర్ల మండలం రాయవరం గ్రామంలో పత్తి, మిరప పంట పొలాలను సందర్శించారు. పత్తి పంటలో గులాబిరంగు పురుగును నియంత్రించడానికి ఫెరమోన్ ట్రాప్స్ ఎకరానికి 20 చొప్పున పెట్టాలని సూచించారు. పత్తి పంటలో తెల్లదోమ నివారణకు లీటరు నీటికి డైఫెన్తురియన్ 1.25 గ్రాములు, పచ్చదోమ నివారణకు లీటరు నీటికి ఫిప్రోనిల్ 2 ఎంఎల్, పిండినల్లి నివారణకు లీటరు నీటికి ప్రొఫెనోఫాస్ 2.5 ఎంఎల్ కలిపి పిచికారీ చేయాలన్నారు. ఈ కార్యక్రమంలో మాచర్ల సహాయ వ్యవసాయ సంచాలకులు వి.జగదీశ్వరరెడ్డి, మాచర్ల వ్యవసాయ విస్తరణ అధికారి ఎం.మార్కండేయులు, రైతు సేవా కేంద్రం సిబ్బంది జి.ప్రతాప్‌కుమార్, ఎం.శివానాయక్, బి.అంజినాయక్, రాయవరం గ్రామ రైతులు పాల్గొన్నారు.

కూట

బాపట్ల జిల్లా వార్త

మంచి సాహిత్యంతోనే మానవ సంబంధాలు మెరుగు

యూనివర్సిటీలు లిటరేచర్ కోర్సులను ప్రవేశ పెట్టాలి

ప్రముఖ స్త్రీ వాద రచయిత్రి ఓల్గా పిలుపు

ఎస్ఆర్ఎం వర్సిటీలో అమరావతి సాహిత్య ఉత్సవం ప్రారంభం

మంగళగిరి, అక్టోబరు 22, ప్రభాతవార్త: విలువలతో కూడిన సాహిత్యంతో మానవ సంబంధాలు మెరుగుపడతాయనీ, ఆరోగ్యకరమైన సమాజం కనుల ముందుకు వస్తుందని కేంద్ర సాహిత్య అకాడమీ ఆవార్డు గ్రహీత, ప్రఖ్యాత రచయిత్రి పి లలితకుమారి పేర్కొన్నారు. ఏపీ ఎస్ఆర్ఎం యూనివర్శిటీలో బుధవారం ఉదయం అమరావతి సాహిత్య ఉత్సవం ప్రారంభమైంది. ఈ కార్యక్రమానికి ముఖ్య అతిథిగా హాజరైన రచయిత్రి ఓల్గా మాట్లాడుతూ, ప్రస్తుత సమాజంలో ప్రాశ్చాత్య పోకడలు పెరిగి నైతిక విలువలు పతనమవుతున్నాయని, అంతటా హింస ప్రవృత్తి పెరుగుతుందని ఆవేదన వ్యక్తం చేశారు. ఇంజనీరింగ్, మెడికల్, న్యాయ కళాశాలల్లో మానవ విలువలను పెంపొందించే ప్రత్యేక పాఠ్యాంశాలను ప్రవేశపెట్టాలని సూచించారు. మంచి సాహిత్యం మానవ మనుగడను సుసంపన్నం చేస్తుందని, యువత భవితవ్యాలను ఉజ్వలం చేస్తుందన్నారు. శ్రీశ్రీ, వేమన, కరుణశ్రీ, గురజాడ వంటి పేరున్న కవుల కలం నుంచి జాలువారిన సాహిత్యం ఇప్పటికీ ఆధునిక యువతను ప్రభావితం చేస్తుందన్నారు. తన సోదరి ఓల్గా మరణానంతరం ఆమె పేరును తన కలం పేరుగా మార్చుకుని రచనలు చేస్తున్నానని వివరించారు. పర్సనాలిటీ డెవలప్మెంట్ కోర్సుల కోసం పరుగులు తీయడం అనవసరమంటూ మంచి సాహిత్యం ఉన్న పుస్తకాలను పఠ నం చేయడం సరిపోతుందన్నారు. యూనివర్సిటీ ఇన్చార్జి వైస్ ఛాన్సలర్ ఆచార్య సతీష్ కుమార్ మాట్లాడుతూ, వివిధ భాషలు, వాటి సాహిత్య విలువలను విద్యార్థుల్లో ప్రేరేపించే ప్రక్రియలో భాగంగా తొలిసారి వర్సిటీలో అమరావతి సాహిత్య ఉత్సవాన్ని ఏర్పాటు చేశామన్నారు. కవులు, విమర్శకులు, సాహిత్యాభిలాషులను ఒకే వేదికపైకి తీసుకొచ్చి వారి ఆలోచనల నుంచి వచ్చే నూతన సృజనలకు ప్రాణం పోయాలన్న తలంపుతో ఈ కార్యక్రమాన్ని మూడురోజుల పాటు నిర్వహిస్తున్నామన్నారు. ఈ సందర్భంగా ఉత్సవ కమిటీ కన్వీనర్ డాక్టర్ ఆమ్లాన్ బైశ్య మూడు రోజుల కార్యక్రమాలను వివరించారు. కార్యక్రమానికి హాజరైన సాహిత్యవేత్తలను పరిచయం చేశారు. అనంతరం ముఖ్య అతిథి ఓల్గాను సత్కరించారు. ఈ కార్యక్రమంలో యూనివర్సిటీ రిజిస్ట్రార్ డాక్టర్ ఆర్ ప్రేమ్ కుమార్, లిబరల్ ఆర్ట్స్ స్కూల్ డీన్ డాక్టర్ బిష్ణు పథ్, విభాగాధిపతి డాక్టర్ శయంటిన్ ఠాగూర్ తదితరులు ప్రసంగించారు.

కందుకూరు ఘటనలో గాయపడిన బాధితులను పరామర్శించిన తిరుమలశెట్టి కొండలరావు

మంగళగిరి, అక్టోబర్ 22, ప్రభాతవార్త: కందుకూరు తాలూకా గుడ్లూరు మండలం దార కాని పాడు గ్రామంలో జరిగిన దారుణ ఘటనలో తిరుమల శెట్టి లక్షీ మనాయుడు మృతి చెందారు. సోదరులు పవన్, భార్గవ్ తీవ్రంగా గాయపడి ప్రమాదం నుంచి బయటపడిన బాధితులను బుధవారం గుంటూరులోని ఉదయ్ హాస్పిటల్ లో రాష్ట్రం నలుమూలల నుంచి వచ్చిన కాపు సంఘాల నాయకులు బాధితులను పరామర్శించారు. వారికి అండగా నిలుస్తామని హామీ ఇచ్చారు. జై కాపు సేన ఆంధ్ర ప్రదేశ్ రాష్ట్ర ఆ వర్కింగ్ ప్రెసిడెంట్ తిరుమల శెట్టి కొండలరావు బాధితులను పరామర్శించి మాట్లాడుతూ తాజా ఘటనతో నష్టపోయిన కుటుంబాలను ఆదుకునే విషయంలో తమ వంతుగా పూర్తి సహకారం అందిస్తామని హామీ ఇచ్చారు. వివిధ జిల్లాల నుంచి వచ్చిన నాయకులు మాట్లాడుతూ, నిందితులను కఠినంగా శిక్షి ంచాలని ఈ తరహా ఘటనలో పునరావృతం కాకుండా చూడాలని డిమాండ్ చేశారు. ఈ కార్యక్రమంలో దాసరి రాము, ఆమంచి సాములు, చలమల శెట్టి రమేష్, బుల్లెట్ ధర్మారావు, పశ్చిమగోదావరి నాయకులు తదితరులు పాల్గొన్నారు

శ్రీ శక్తి యాప్ ద్వారా మహిళలకు రక్షణ: ఎస్సై శ్రీనివాసరావు

వేమూరు అక్టోబరు 22 (ప్రభాతవార త్త) : శక్తియాప్ మహిళల రక్షణకు అండగా నిలుస్తుందని వేమూరు ఎస్సై జి.శ్రీనివాసరావు తెలియజేశారు. బుధవారం జంపని జిల్లా పరిషత్ ఉన్నత పాఠశాలలో బాలికలకు శక్తియాప్‌పై అవగాహన సదస్సు నిర్వహించారు. జిల్లా ఎస్పీ ఉమామహేశ్వరరావు ఆదేశాల మేరకు శక్తియాప్‌పై బాలికలకు అవగాహన సదస్సు నిర్వహించారు. ఈ సందర్భంగా ఆయన మాట్లాడుతూ బాలికలు తమ వద్ద ఉన్న మొబైల్ ఫోన్లలో శక్తియాఫ్ డౌన్లోడ్ చేసుకున్నట్లయితే తన వెంట ఒక కుటుంబ సభ్యుడు తోడున్నట్లు అవుతుందన్నారు. పాఠశాలకు కళాశాలకు వెళ్ళే బాలికలపై అనుచిత వ్యాఖ్యలు చేసి భంగం కలిగే రీతిలో ప్రవర్తించినట్లయితే తమ ఫోన్‌లో శక్తి యాఫ్‌ను బటన్ నొక్కుతుందా పోలీసులు వెంటనే స్పందించి వారికి అండగా నిలుస్తారని గుర్తు చేశారు. పాఠశాల ప్రధానోపాధ్యాయుడు బద్రి నారాయణ, పోలీసు సిబ్బంది పాల్గొన్నారు.

భారీ వర్షాల దృష్ట్యా అప్రమత్తంగా ఉండాలి

వేమూరు అక్టోబరు 22 (ప్రభాతవార త్త) : వాయుగుండం ప్రభావం కారణంగా కురుస్తున్న భారీ వర్షాల దృష్ట్యా మండలంలో ప్రజలు అందరూ అప్రమత్తంగా ఉండాలని తహశీల్దార్ సుశీల బుధవారం ఒక ప్రకటనలో తెలియజేశారు. వాయుగండం ప్రభావం కారణంగా జిల్లాలోనే కాక రాష్ట్ర వ్యాప్తంగా కూడా భారీ వర్షాలు కురుస్తున్నాయని, ఇందు మూలంగా కాలువలు వాగులు పొంగి ప్రమాదం వాటిల్లే అవకాశం ఉందని ఇందు మూలంగా అందరూ అప్రమత్తంగా ఉండాలన్నారు. అదే విధంగా రెవెన్యూ యంత్రాంగం గ్రామాల్లో ఉండే ఎప్పటికప్పుడు పర్యవేక్షిస్తూ అధికారులకు సమాచారం అందించాలని ఆమె తెలియజేశారు.

ఫోర్ ఫ్రంట్ స్కూల్ విద్యార్థులకు బహుమతులు

కొల్లూరు, అక్టోబరు 22 (ప్రభాతవార త్త) : గ్రామీణ ప్రాంతంలో ఇంగ్లీష్ మీడియం స్కూల్ ఏర్పాటు చేసి విద్యార్థులకు మంచి విద్య బోధన అందించడం అభినందనీయమని కొల్లూరు ఎస్సై జానకి అమరవర్ధన్ అన్నారు. బుధవారం మండల కేంద్రమైన కొల్లూరులోని ఫోర్ ఫ్రంట్ ఇంటర్నేషనల్ స్కూల్‌లో సమావేశం నిర్వహిం చారు. ఈ సందర్భంగా జరిగిన సభకు ఫోర్ ఫ్రంట్ ఇంటర్నేషనల్ స్కూల్ ప్రిన్సిపాల్ అనితకుమారి రాజన్ అధ్యక్షత వహించారు. ఎస్సై అమరవర్ధన్ మాట్లాడుతూ విద్యతో పాటు అన్ని రంగాల్లో విద్యార్థులు రాణించాలని, అంతే కాకుండా చిన్ననాటి నుండే విద్యార్థులు సిగరెట్టు, ఇతర అలవాటులు చేసుకోకుండా ఉంటే మనం అనుకున్న స్థాయికి ఎదగవచ్చన్నారు. ఇంకా మరిన్ని అంశాలపై ఆయన విద్యార్థులకు పలు సూచనలు సలహాలు ఇచ్చారు. అనంతరం వివిధ పోటీల్లో గెలుపొందిన విద్యార్థులకు బహుమతులను అందజేశారు. ఈ ప్రిన్సిపాల్ అనితకుమారి రాజన్, పోలీస్ సిబ్బంది, ఉపాధ్యాయులు, విద్యార్థులు పాల్గొన్నారు.

గృహనిర్మాణాల కోసం దరఖాస్తు చేసుకోవాలి: ఎంపీడీఓ విజయలక్ష్మి

కొల్లిపర,అక్టోబరు 22 ప్రభాతవార్త: .గ్రామీణ ప్రాంతాల్లో ఇళ్ళు లేని నిరుపేదలు ఉంటే గృహనిర్మాణాల కోసం దరఖాస్తు చేసుకోవాలని ఎంపీడీఓ విజయలక్ష్మీ అన్నారు.బుధవారం మండల కేంద్రం కొల్లిపర మండల పరిషత్ కార్యాలయంలో జరిగిన సమావేశంలో ఆమె మాట్లాడుతూ నవంబరు 5 వ తేదీ లోపు అర్హులైన వారు ఉంటే గృహ నిర్మాణశాఖ ఏఈ కార్యాలయంలో దరశాస్తు అందజేయాలన్నారు.ఈ నెల 23 వ తేదీ నుండి 29 తేదీ వరకు మండల గ్రామాల్లోని సచివాలయాల్లో ప్రత్యేక ఆధార్ క్యాంపులు ఏర్పాటు చేసామని మండల గ్రామాల ప్రజలు సద్వినియోగించుకోవాలన్నారు.సమావేశంలో డిప్యూటి ఎంపీడీఓ భార్గవ్,సీనియర్ అసిస్టెంటు శ్రీనివాసమూర్తి తదితరులు పాల్గొన్నారు.

కొల్లిపరలో భారీవర్షం..జలమయమైన రోడ్లు

కొల్లిపర,అక్టోబరు 22 ప్రభాతవార్త: వాతావరణంలో అనూహ్యమైన మార్పులు చోటు చేసుకుని మండలంలో భారీవర్షం కురవటంతో రోడ్లన్ని జలమయమయ్యాయి. దావులూరిపాలెం, దావులూరు,శిరిపురం,చివలూరు,తూములూరు,వల్లభాపురం,మున్నంగి తదితర గ్రామాల్లో ప్రధాన రహదారులు నీటితో నిండటంతో పాటు పల్లపు ప్రాంతాలలో ఉన్న గృహాల వద్ద నీరు అధికంగా చేరటంతో గృహాలలో నుంచి బయటకు రావటానికి ప్రజలు ఇబ్బందులు ఎదుర్కొన్నారు.కొల్లిపర శివాలయం వద్ద నుండి గ్రామ పంచాయతీ వరకు రోడ్డుపై అధికంగా నీరు చేరటంతో వాహనదారులు పలు ఇబ్బందులు పడ్డారు.

జిల్లాలో భారీ వర్షాల వల్ల ఇరిగేషన్ చెరువులు తెగిపోకుండా పటిష్టమైన భద్రత చర్యలు తీసుకోవాలి

బాపట్ల,అక్టోబర్22,ప్రభాతవార్త: జిల్లాలో భారీ వర్షాల వల్ల ఇరిగేషన్ చెరువులు తెగి పోకుండా పటిష్టమైన భద్రత చర్యలు తీసుకోవాలని జిల్లా కలెక్టర్ వి.వినోద్ కుమార్ అధికారులను ఆదేశించారు. స్థానిక కలెక్టరేట్ లో భారీ వర్షాలు, ఎరువుల నిల్వలు, గృహనిర్మా ణం, స్వామిత్వ సర్వే తదితర అంశాలపై జిల్లా కలెక్టర్ అధికారు లతో బుధవారం వీడియో కాన్ఫరెన్స్ నిర్వహించారు. ఈసందర్భంగా జిల్లా కలెక్టర్ మాట్లాడుతూ జిల్లాలో రాబోయే మూడు రోజులు భారీ వర్షాలు కురిసే అవకాశము ఉన్నందున కొస్తాతీర ప్రాంతాల అధికారులు అప్రమత్తంగా ఉండాలన్నారు.తీర ప్రాంత మండల అధికారులు గ్రామాల్లో పరిస్థితులను ఎప్పటికప్పుడు అంచనాలు వేస్తూ జాగ్రత్తగా ఉండాల న్నారు. గ్రామాల్లో మైనర్ ఇరిగేషన్ చెరువుల వద్ద గ్రామ స్థాయి అధికారులను ఏర్పాటు చేయాలన్నారు. లోతట్టు ప్రాంతాల ప్రజలను సురక్షిత ప్రాంతాలకు తరలించే విధంగా చర్యలు తీసుకో వాలన్నారు. తీర ప్రాంతాలకు చెందిన 42 మంది జాలర్లుసముద్రంలో వేటకు వెళ్లారని వారిని సురక్షితంగా తిరిగి వారి ఇంటికి చేరే విధంగా చర్యలు తీసుకోవాలని అధికారులను అదేశించారు. భారీ వర్షాల సందర్భంగా అవసర మైన చోట పాఠశాలకు, అంగన్ వాడీ కేంద్రాలకు సెలవులు ప్రకటించాలన్నారు. జిల్లాలో ఎరువుల నిల్వల గురించి అధికారులు యాప్ లో అప్డేట్ చేయాలన్నారు. జిల్లాలో ఇ. పంట నమోదు నూరు శాతం శాతం పూర్తి చేయాలని సూచించారు. జిల్లాలో స్వామీత్వ సర్వే పూర్తి చేయడంలో అధికారు లు వెనకబడి ఉన్నార ని పద్ధతి మార్చు కోవాలని జిల్లా పంచాయతీ అధికారిని,జిల్లా సర్వే అధికారిని హెచ్చరించారు. ప్రభుత్వం ఇచ్చిన లక్ష్యాలను పూర్తి చేయాలన్నారు. జిల్లాలో గృహ నిర్మాణ శాఖ ద్వారా నిర్మించిన గృహాలను త్వరలో ప్రారంభించడానికి సిద్ధం చేసుకోవాలని కలెక్టర్ అధికారులను ఆదేశించారు. ఈ వీడియో కాన్ఫరెన్స్ లో జిల్లా పంచాయతీ అధికారి ప్రభాకర్, వ్యవసాయ శాఖ ఏడి అన్నపూర్ణ, జిల్లా సాంఘిక సంక్షేమ శాఖ అధికారిరాజ్ దిబోరా తదితరులు పాల్గొన్నారు.

అయ్యప్ప కృపతోనే 21 ఏళ్లుగా చద్ది కార్యక్రమం విజయవంతం

అన్నం సతీష్ ప్రభాకర్

బాపట్ల,అక్టోబర్22,ప్రభాతవార్త: శ్రీ అయ్యప్ప స్వామి ఆశీస్సులతోనే గత 21 సంవత్సరాలుగా చద్ది కార్యక్రమాన్ని విజయవంతంగా నిర్వహిస్తున్నట్లు భారతీయ జనతా పార్టీ జాతీయ కౌన్సిల్ సభ్యులు, ఉమ్మడి గుంటూరు జిల్లా మాజీ శాసనమండలి సభ్యులు అన్నం సతీష్ ప్రభాకర్ తెలిపారు.

కార్తీక మాసం సందర్భంగా బాపట్ల పార్వతీ సమేత శ్రీ సోమేశ్వర స్వామి ఆలయంలో మాలధారులకు చద్ది కార్యక్రమాన్ని అన్నం సతీష్ ఆధ్వర్యంలో బుధవారం ఘనంగా ప్రారంభించారు. ఈ సందర్భంగా అన్నం సతీష్ ప్రభాకర్ తొలుత అయ్యప్ప స్వామివారికి ప్రత్యేక పూజలు నిర్వహించి, అభిషేకాలు జరిపారు. అనంతరం స్వామివారికి పడి వెలిగించి, చద్ది కార్యక్రమాన్ని లాంఛనంగా ప్రారంభించారు. ఈ సందర్భంగా అన్నం సతీష్ ప్రభాకర్ మాట్లాడుతూ చద్ది కార్యక్రమాన్ని తాను నిర్వహిస్తున్నప్పటికీ, ఎందరో మహానుభావుల కృషి ఇందులో దాగి ఉందని అన్నారు. ఆర్థికపరమైన బాధ్యతలను తాను చూసుకుంటున్నప్పటికీ, తెల్లవారుజాము నుంచి సాయంత్రం వరకు ఈ కార్యక్రమం సజావుగా సాగేందుకు ఎందరో స్వచ్ఛందంగా ముందుకు వచ్చి స్వామివారి సేవలో లీనమవుతున్నారని కొనియాడారు. వారి అందరి సహకారంతో, అయ్యప్ప స్వామి ఆశీస్సులతో గత 21 సంవత్సరాలుగా మాలధారులకు ఈ చద్ది కార్యక్రమాన్ని నిర్వహిస్తున్నానని చెప్పారు. అయ్యప్ప స్వామి ఆశీస్సులు ఉన్నంతకాలం తాను ఈ చద్ది కార్యక్రమాన్ని విజయవంతంగా కొనసాగిస్తానని వివరించారు. ఈ కార్యక్రమం మొత్తం 41 రోజులపాటు కొనసాగుతుందన్నారు. ఈ కార్యక్రమం విజయవంతం కావడానికి సహకరిస్తున్న ప్రతి ఒక్కరికీ ఆయన కృతజ్ఞతలు తెలియజేశారు. ఈ చద్ది కార్యక్రమంలో సోమేశ్వర స్వామి దేవస్థానం చైర్మన్ బుర్లె రామ సుబ్బారావు, గురు స్వామి సుబ్బారావు, బిజెపి నియోజకవర్గ అధ్యక్షులు అనిల్‌కుమార్ ,తదితరులుపాల్గొన్నారు.

డ్రగ్స్, సైబర్ నేరాలపై విద్యార్థులకు పోలీసుల అవగాహన

బాపట్ల,అక్టోబర్22,ప్రభాతవార్త: బాపట్ల జిల్లా ఎస్పీ బి. ఉమామహేశ్వర్ ఆదేశాల మేరకు జిల్లా వ్యాప్తంగా పాఠశాలలు, కళాశాలల విద్యార్థులకు డ్రగ్స్ దుష్ప్రభావాలు, సైబర్ నేరాలపై జిల్లా పోలీసు అధికారులు విస్తృత అవగాహన కార్యక్రమాలు బుధవారం నిర్వహించారు. ఈ సందర్భంగా పోలీసులు అధికారులు మాట్లాడుతూ నేటి యువతే రేపటి దేశ భవిష్యత్ అని, చిన్న పొరపాటు వారి జీవితాలను గందరగోళానికి గురి చేస్తుందని హెచ్చరించారు.

డ్రగ్స్ వద్దు.. జీవితం ముఖ్యం

ప్రస్తుతం యువతలో డ్రగ్స్ వాడకం ఆందోళనకరంగా పెరుగుతున్న నేపథ్యంలో విద్యార్థులకు సరైన మార్గదర్శనం అవసరమని పోలీసులు అధికారులు తెలిపారు. డ్రగ్స్ వినియోగం కేవలం శారీరకంగానే కాకుండా మానసికంగా, సామాజికంగా, కుటుంబపరంగా తీవ్ర ప్రభావం చూపుతుందన్నారు. విద్యార్థులు డ్రగ్స్‌కు దూరంగా ఉండాలని, ఎవరైనా డ్రగ్స్ వినియోగిస్తున్నా, విక్రయిస్తున్నా, కలిగి ఉన్నా తక్షణమే టోల్ ఫ్రీ నంబర్లు 112 లేదా 1972కు కాల్ చేసి సమాచారం ఇవ్వాలన్నారు. సమాచారం ఇచ్చిన వారి వివరాలు గోప్యంగా ఉంచుతామన్నారు. మరోవైపు, సమాజంపై తీవ్ర ప్రభావం చూపుతున్న సైబర్ నేరాలపై కూడా పోలీసులు అవగాహన కల్పించారు. నేటి టెక్నాలజీ ప్రపంచంలో చిన్న నిర్లక్ష్యం కూడా పెద్ద నష్టానికి దారి తీస్తుందని హెచ్చరించారు. సోషల్ మీడియా, ఆన్‌లైన్ గేమ్స్, అనుమానిత లింకుల ద్వారా సైబర్ నేరాలు ఎక్కువగా జరుగుతున్నాయని, విద్యార్థులు ఎల్లప్పుడూ అప్రమత్తంగా ఉండాలన్నారు. నకిలీ ఐడెంటిటీలతో వచ్చే ఫ్రెండ్ రిక్వెస్టులను అంగీకరించవద్దని, అపరిచితుల మెసేజ్‌లు, లింకులను క్లిక్ చేయవద్దని స్పష్టం చేశారు. సైబర్ నేరాల బారిన పడినట్లు గుర్తిస్తే వెంటనే 1930 నంబర్‌కు కాల్ చేసి సమాచారం ఇవ్వాలన్నారు. దగ్గరలోని పోలీస్‌స్టేషన్‌కు వెళ్ళి వివరాలు తెలపాలన్నారు.

విద్యార్థులకు గుడ్ టచ్ బ్యాడ్ టచ్, శక్తి యాప్ గురించి అవగాహన

పిట్టలవానిపాలెం,అక్టోబర్22,ప్రభాతవార్త: పిట్టలవానిపాలెం మండలపరిధిలోని గోకరాజు నల్లి బోయిన వారిపాలెం లో ఉన్న కేర్ విద్యాలయం నందు చందోలు ఎస్సై ఎం వెంకట శివకుమార్ బుధవారం విద్యార్థులకు అవగాహన కార్యక్రమం నిర్వహించారు. ఈ సందర్భంగా శక్తి యాప్ గురించి వివరిస్తూ శక్తి యాప్ అత్యవసర సమయంలో మహిళలకు తక్షణ సహాయం పొందేందుకు ఈ యాప్ ఎంతగానో ఉపయోగపడుతుందని అదే విధంగా ఎవరైనా ఈవ్ టీజింగ్, బాల్య వివాహాలు అరికట్టే విధంగా ఈ యాప్ ఉపయోగపడుతుందన్నారు.. గుడ్ టచ్ బ్యాడ్ టచ్ గురించి తెలియజేస్తూ అలా మనల్ని ఎవరైనా ఇబ్బంది పెడితే వెంటనే మన తల్లిదండ్రులకు మీరు చదువుకునే పాఠశాల గురువులకు చెప్పాలని, రోజురోజుకు పెరుగుతున్నటువంటి సైబర్ నేరాల నేపథ్యంలో విద్యార్థులకు సోషల్ మీడియా లో ఫేస్బుక్లో ఇంస్టాగ్రామ్ లలో వచ్చే ఫేక్ న్యూస్ లతో అప్రమత్తంగా ఉండాలన్నారు. విద్యార్థులకు సమస్య వచ్చినప్పుడు హెల్ప్ లైన్ నెంబర్లు 100, 112 నంబర్లకు కాల్ చేసిన వెంటనే చట్టపరమైనటువంటి చర్యలు తీసుకుంటామన్నారు. ఈ కార్యక్రమం లో పోలీస్ సిబ్బంది మరియు ఉపాధ్యాయులు,విద్యార్థులు తదితరులు పాల్గొన్నారు.

మెగా రక్తదాన శిబిరం విజయవంతం

కర్లపాలెం,అక్టోబర్22,ప్రభాతవార్త: ప్రముఖ సమాజ సేవకులు మోపర్తి జాన్ జన్మదినోత్సవం సందర్భంగా నిర్వహించిన మెగా రక్తదాన శిబిరం విజయవంతమైంది . కర్లపాలెంలోని కేర్ క్యాంపస్ లో బుధవారం 200 మంది యువకులు, సామాజిక సేవా నిబద్ధత కలిగిన ప్రజలు పాల్గొని రక్తదానం చేశారు. నీడ్స్ బ్లడ్ బ్యాంక్ సౌజన్యంతో ఏర్పాటుచేసిన ఈ రక్త దాన శిబిరాన్ని బాపట్ల ఆర్డిఓ గ్లోరియా, కర్లపాలెం, బాపట్ల తహసిల్దార్లు షాకీర్ పాషా, సలీమా ప్రారంభించగా.. జిల్లా వైద్య ఆరోగ్యశాఖ అధికారిణి డాక్టర్ ఎస్. విజయమ్మ రక్తదాతలకు సర్టిఫికెట్లు ప్రధానం చేశారు. ఈ సందర్భంగా బాపట్ల ఆర్డిఓ గ్లోరియా మాట్లాడుతూ జన్మదిన సందర్భంగా ఓ మహత్తర కార్యక్రమానికి శ్రీకారం చుట్టిన సమాజ సేవకులు మోపర్తి జాన్ ను అభినందించారు. సమాజ శ్రేయస్సు కోసం ఇలాంటి కార్యక్రమాలు జరగడం అభినందనీయం అన్నారు. డిఎంహెచ్ ఓ డాక్టర్ విజయమ్మ మాట్లాడుతూ రక్తదానం ద్వారా అనేక ప్రాణాలను రక్షించే అవకాశం లభిస్తుందన్నారు. స్వచ్ఛంద సంస్థల సహకారంతో ప్రజలకు మెరుగైన ఆరోగ్య సదుపాయాలు కల్పించడానికి కృషి చేస్తామన్నారు. సమాజ సేవకులు మోపర్తి జాన్ మాట్లాడుతూ తన జన్మదినాన్ని పురస్కరించుకొని ఏర్పాటుచేసిన మెగా రక్తదాన శిబిరానికి అనుహ్య స్పందన రావడం సంతోషంగా ఉందన్నారు. రక్తదానం చేసిన ప్రతి ఒక్కరికి తమ హృదయపూర్వక కృతజ్ఞతలు తెలిపారు. ఈ కార్యక్రమంలో వైద్యులు డాక్టర్ నిస్సి జోసఫ్, మిషన్స్ డైరెక్టర్ స్టీవ్ కాలిన్స్, బ్లడ్ బ్యాంక్ ప్రతినిధులు పూర్ణచంద్ర , సాంబశివ రెడ్డి , బ్యూలా లివింగ్ స్టన్ , ల్యాబ్ టెక్నీషియన్ బుజ్జిబాబు, అంటరాని నిర్మూలన పోరాట సమితి రాష్ట్ర అధ్యక్షులు డాక్టర్ చార్వాక , దళిత నాయకులు పరమానంద కుమార్, ఆర్మీ విజయ్, కర్లపాలెం మాజీ సర్పంచ్, ఉపసర్పంచ్ శ్రీనివాసరావు, అజీమ్ ఖాన్, టిడిపి నాయకులు పఠాన్, తదితరులు పాల్గొన్నారు.

పంచాయితీ నుండి రావాల్సిన బకాయిలను ఇప్పించండి

తెనాలి టౌన్ అక్టోబర్ 22 (ప్రభాతవార్త): గ్రామపంచాయితీ నుండి త మకు రావాల్సిన బకాయిలను ఇప్పించవలసినదిగా,కూటమి ప్రభుత్వాన్ని కోరుతున్నామని బాధితులు ఈపూరి వెంకట సత్యనారాయణ, సుద్దపల్లి నళిని,రావూరి రత్నారాణి పేర్కొన్నారు.రూరల్ మండలం కొలకలూరు గ్రామ పురవేదిక వద్ద బుధవారం బాధితులు విలేఖరుల సమావేశం ఏర్పాటు చేశారు.ఈ సందర్భంగా బాధితురాలు సుద్దపల్లి నళిని మాట్లాడుతూ, నేను గ్రామంలో డయేరియా సోకిన సమయంలో గుంటూరు కృష్ణమోహన్ కోరిన మీదట రోజువారి చెప్పిన లెక్క మేరకు భోజనాన్ని సమకూర్చానని, రూ.2.14 లక్షలు రావాల్సి ఉండగా,దశలవారీగా రూ.1.50 లక్షలు మాత్రమే చెల్లించారని,ఓచర్ల మీద సంతకాలు పెట్టించుకున్నారని, బకాయి చెల్లించలేదని దయచేసి బిల్లులు ఇప్పించాలని కోరారు.మరో బాధితుడు ఏపూరి వీర వెంకట సత్యనారాయణ మాట్లాడుతూ,నేను డయేరియా సమయంలో అప్పటి పంచాయితీ సెక్రటరీ, గుంటూరు కృష్ణమోహన్ ఇరువురు కోరిన మీదట 3357 ట్యాంకర్ల నీటిని సరఫరా చేశానని కుదుర్చుకున్న ఒప్పందం ప్రకారం రూ.6.47 లక్షలు చెల్లించాలని,కానీ దశలవారీగా రూ.1.30 లక్షలు మాత్రమే చెల్లించారని పంచాయతీలో నిధులు డ్రా చేసి కూడా మాకు చెల్లించలేదని,అధికారులు చర్యలు తీసుకొని మా బకాయిలు చెల్లించాలని వాపోయారు. మరోసారి పంచాయతీలో అవకతవకలు జరగకుండా జాగ్రత్తలు తీసుకోవాలని పేర్కొన్నారు.బాధితురాలు రావూరి రత్న రాణి మాట్లాడుతూ నేను 2004 నుంచి ఎస్సీ కాలనీ గ్రంథాలయంలో లైబ్రరీ అసిస్టెంట్ గా పని చేస్తున్నానని అప్పట్లో కేవలం రూ.800 జీతానికి ఒప్పుకొని పనిచేస్తున్నానని నా జీతం రూ.6 వేలకు చేరిన సమయంలో సర్పంచిగా చొప్పర ప్రీతి వచ్చారని నా జీతాన్ని రూ10 వేలకు పెంచుతానని, రూ.6వేలు నాకు చెల్లించి, రూ.4 వేలు తను తీసుకుంటానని చెప్పారు. దానికి అంగీకరించలేదని నన్ను తొలగిస్తున్నట్లు చెప్పి, నాలుగేళ్లుగా జీతం చెల్లించడం లేదని ఇప్పటికీ నేను నా విధులను నిర్వహిస్తూనే ఉన్నానని అధికారులు న్యాయం చేయాలని అన్నారు.ఈ సమావేశంలో బాధితులు పసుపులేటి పిచ్చయ్య,ముత్తె వీరరాఘవయ్య,కోళ్ల కోటేశ్వరరావు,సుద్దపల్లి మోజేష్,పండలనేని శ్రీనివాసరావు,తనిగినీడి శ్రీరామాంజనేయులు,ధూళ్ల వెంకటరామయ్య,మోదుకురి గురుదేవ్,కాలిశెట్టి రమేష్,ధూళ్ల శ్రీనివాసరావు తదితరులు పాల్గొన్నారు.

గృహవ్యర్థాలను మొక్కలకు ఎరువుగా చేసుకోండి:మున్సిపల్ చైర్మన్

తెనాలి మున్సిపాలిటీ అక్టోబర్ 22 (ప్రభాతవార్త): గృహంలోని వ్యర్థాలను మొక్కలకు ఎరువుగా తయారుచేసుకోవచ్చని, మున్సిపల్ చైర్మన్ తాడిబోయిన రాధిక, కమీషనర్ రామ అప్పలనాయుడు పేర్కొన్నారు.బుధవారం పురపాలక సంఘం వారు నిర్వహించిన హోమ్ కంపోస్ట్ పై అవగాహన కార్యక్రమాన్ని నిర్వహించారు. పట్టణంలోని 7మరియు 8వార్డుల్లో ఉన్న పలు అపార్ట్మెంట్లలో హోమ్ కంపోస్ట్ ఎలా తయారు చేయాలి అనే దానిపై అవగాహన కల్పించడం జరిగినది.ఈ సందర్భంగా చైర్ పర్సన్ తాడిబోయిన రాధిక మాట్లాడుతూ, ప్రతి ఇంట్లో వచ్చినటు వంటి చెత్త ఆహార పదార్థాలతో కంపోస్ట్ తయారు చేసుకోవచ్చు అని అపార్ట్మెంట్ ప్రజలకు అవగహన కల్పించారు.ఈ కార్యక్రమంలో మునిసిపల్ వైస్ చైర్మన్ మాలేపాటి హరిప్రసాద్, మునిసిపల్ కమీషనర్ రామ అప్పలనాయుడు,శానిటేషన్ ఇన్స్పెక్టర్ శ్రీనివాసరావు, సచివాలయం సిబ్బంది మరియు శానిటేషన్ సెక్రటరీ వెంకటేశ్వర్లు,నగరదీపికలు పాల్గొన్నారు.

పోలీస్ అమరవీరులకు, అంబేద్కర్ చారిటబుల్ ట్రస్ట్ నివాళి

తెనాలి టౌన్ అక్టోబర్ 22 (ప్రభాతవార్త): పోలీస్ అమరవీరుల దినోత్సవం సందర్భంగా, మంగళవారం పట్టణంలోని చెంచుపేట లోగల దివంగత ఐపిఎస్ అధికారి స్వర్గీయ చదలవాడ ఉమేష్ చంద్ర విగ్రహానికి పూలదండలు వేసి నివాళులు అర్పించిన అంబేద్కర్ చారిటబుల్ ట్రస్ట్ సభ్యులు.అనంతరం వారు మాట్లాడుతూ,విధి నిర్వహణలో భాగంగా ప్రాణాలు కోల్పోయిన పోలీస్ అమరవీరులకు ప్రజలందరూ రుణపడి ఉంటారని, ప్రజలను రక్షి ంచడంలో తమ కుటుంబాలను,వ్యక్తిగత జీవితాన్ని కూడా పణంగా పెట్టి అసువులు బాసిన అమరవీరులను స్మరించుకోవడం మన అందరి బాధ్యతన్నారు.ఈ కార్యక్రమంలో అంబేద్కర్ చారిటబుల్ ట్రస్ట్ చైర్మన్ ఆళ్ళమూడి ప్రభాకరరావు,ట్రస్ట్ సభ్యులు ఈపూరి ప్రేమకుమార్, దోనేపూడి మస్తాన్ రావు, చిలకా సుధాకర్,యల్లమాటి కరుణాకర్,ఎస్ శ్రీనివ

మంచి, అభివృద్ధిని ఓర్వలేని జగన్... వైసీపీని ప్రజలు రాష్ట్రం నుంచి తరిమికొట్టాలి : ప్రత్తిపాటి

చిలకలూరిపేట, అక్టోబర్ 22, ప్రభాతవార్త: రాష్ట్ర విద్యారంగంలో లోకేశ్ విప్లవాత్మక సంస్కరణలు అమలు చేస్తున్నారని, ధైర్యంగా పట్టుదలతో విద్యార్థుల భవిష్యత్ కోసం నూతన ఆలోచనలు చేస్తున్న ఘనత మంత్రి లోకేశ్ కే దక్కుతుందని మాజీ మంత్రి, శాసనసభ్యులు ప్రత్తిపాటిపుల్లారావు తెలిపారు.

పట్టణంలోని శారదా హైస్కూల్లో రూ.42 లక్షలతో ఏర్పాటు చేసిన సైన్స్ ల్యాబ్, కంప్యూటర్ శిక్షణా కేంద్రాన్ని ప్రత్తిపాటి బుధవారం ప్రారంభించారు. అనంతరం ఆయన విలేకరులతో మాట్లాడారు.

మంచిని ఓర్వలేని జగన్, వైసీపీని రాష్ట్రం నుంచి తరిమికొట్టాల్సిన సమయం వచ్చింది :రాష్ట్రానికి, ప్రజలకు మంచి జరుగుతుంటే ఓర్వలేని స్థితిలో ఉన్నాడని, మోదీ, చంద్రబాబు పవన్,, లోకేశ్ లు రాష్ట్రానికి పెట్టుబడులు తీసుకొస్తుంటే వైసీపీ దుష్ప్రచారం చేయడమే పనిగా పెట్టుకుందన్నారు. రాజకీయనాయకులు ఎవరైనా గెలుపోటములను పట్టించుకోకుండా, అధికారంలో ఉన్నవారికి పాలనాపరమైన సూచనలు, సలహాలు ఇస్తుంటారని, కానీ జగన్ వైఖరి అందుకు పూర్తి విరుద్ధంగా ఉందని ప్రత్తిపాటి ఆగ్రహం వ్యక్తంచేశారు. పెట్టుబడిదారులకు తప్పుడు సమాచారమిస్తూ మెయిల్స్ పెడుతూ విషప్రచారం చేస్తున్న జగన్ తీరుని రాష్ట్ర ప్రజలు ఎప్పటికీ హర్షించరన్నారు. పవన్ కల్యాణ్ చెప్పినట్టుగా కూటమిప్రభుత్వం తప్పకుండా 15 ఏళ్లు అధికారంలో ఉంటుందన్న ప్రత్తిపాటి, ప్రజల్ని ఏమార్చి అధికారంలోకి రావాలంటున్న జగన్ ఆశలు అడియాసలే అవుతాయన్నారు. జగన్ ను రాష్ట్రం నుంచి తరిమికొట్టినప్పుడే ప్రజల ఆశలు, ఆకాంక్షలు నెరవేరతాయని, వారి బిడ్డల భవిష్యత్ ఉజ్వలంగా ఉంటుందన్నారు.

ఎన్.ఆర్.ఐ గోరంట్ల వాసు దాతృత్వం విద్యార్థులకు వరం

దాతల సహకారంతో విద్యార్థులకు సౌకర్యాలు సమకూరడం సంతోషించాల్సిన విషయమని, ఎన్.ఆర్.ఐ గోరంట్ల వాసు రూ.లక్షతో శారదా హైస్కూల్ విద్యార్థులకు అవసరమైన బోధనా ఉపకరణాలు అందచేశారని ప్రత్తిపాటి చెప్పారు. ఈ ఒక్క పాఠశాలకే కాకుండా రాష్ట్రవ్యాప్తంగా 130 పాఠశాలలకు వాసు ఉపకరణాలు అందించారని, ఆయన దాతృత్వం విద్యార్థులకు వరమని ప్రత్తిపాటి చెప్పారు. సీ.ఎస్.ఆర్ నిధులతో వాసు లాంటి దాతలు నియోజకవర్గ అభివృద్ధికి సహకరించాలని, పీ 4 లో భాగస్వాములై పేదల కుటుంబాలను ఆదుకోవాలని ప్రత్తిపాటి సూచించారు. కార్యక్రమంలో జనసేన ఇంచార్జి తోట రాజారమేష్, టీడీపీ సమన్వయకర్త నెల్లూరి సదాశివరావు, మార్కెట్ యార్డ్ చైర్మన్ షేక్ టీడీపీ కరీముల్లా, మున్సిపల్ చైర్మన్ షేక్ రఫాని, పట్టణ అధ్యక్షులు పఠాన్ సమాధ్ ఖాన్, ప్రధాన కార్యదర్శి మాద్దుమాల రవి, మున్సిపల్ కమిషనర్ పతి శ్రీహరి బాబు, డిఇ అబ్దుల్ రహీమ్, మార్కెట్ యార్డ్ వైస్ చైర్మన్ పిల్లి కోటేశ్వరరావు, జనసేన పట్టణ అధ్యక్షులు షేక్ మునీర్, వార్డు నాయకులు గెరా రాము, పిల్లి లెనిన్, గట్టుపల్లి మాణిక్యారావు, కూటమి ముఖ్య నాయకులు, పాఠశాల చైర్మన్, కమిటీ సభ్యులు, ఉపాధ్యాయులు, తదితరులు పాల్గొన్నారు.

హల్ది వేడకకు హాజరైన ప్రత్తిపాటి దంపతులు

చిలకలూరిపేట, అక్టోబర్ 22, ప్రభాతవార్త: చిలకలూరిపేట పట్టణంలోని, ప్రత్తిపాటి గార్డెన్స్‌లో ప్రముఖ వ్యాపారవేత్త, శివస్వాతి టెక్స్‌టైల్స్ డైరెక్టర్ బొగ్గవరపు అంకమ్మరావు కుమార్తె హల్ది (పసుపు) వేడుకకు హాజరై, ఆ పెండ్లి కుమార్తెను ఆశీర్వదించిన ఎమ్మెల్యే ప్రత్తిపాటి పుల్లారావు, వెంకటకుమారి దంపతులు.

ముగిసిన ధర్మ సంఘం నామినేషన్ ప్రక్రియ

చిలకలూరిపేట, అక్టోబర్ 22, ప్రభాతవార్త: పట్టణానికి చెందిన ప్రముఖ ధార్మిక సంస్థ శ్రీ వాసవి కన్యకా పరమేశ్వరి ధర్మ సంఘం ఎన్నికలు ఈనెల 26వ తేదీ ఆదివారం స్థానిక ఓగేరు వాగు పక్కనే ఉన్న గోశాలలో జరగ నున్నవి. ఎన్నికలకు చీఫ్ ఎలక్షన్ ఆఫీసర్ గా గట్టా హేమ కుమార్, కో కన్వీనర్లుగా వెల్లంపల్లి రవిశంకర్, కొత్తమాసు శ్రీనివాసరావు, వంకాయల శివశంకర్, ఉడతా శ్రీనివాస్ రావు లు వ్యవహరిస్తున్నారు. కాగా బుధవారం ఉదయం 10.30 నిమిషాలకు ప్రారంభమైన నామినేషన్ ప్రక్రియ మధ్యాహ్నం 12 గంటలకు ముగిసింది. ఈ సందర్భంగా ఎలక్షన్ అధికారి గట్టా హేమకుమార్ మాట్లాడుతూ 12 గంటలకు నామినేషన్ వేయటానికి వచ్చిన అభ్యర్థులందరినీ కార్యాలయంలోకి అనుమతించడం జరిగిందని. కొంచెం ఆలస్యమైనా 12 గంటల్లోపు వచ్చిన వారందరూ నామినేషన్ నామినేషన్ వేయడం జరిగిందని తెలిపారు. మొత్తంగా అధ్యక్ష పదవికి నాలుగు నామినేషన్లు కార్యదర్శి పదవికి నాలుగు నామినేషన్లు వచ్చినట్లు తెలిపారు. వీటన్నిటిని స్క్రూటీని చేయడం జరుగుతుందని, అనంతరం నామినేషన్ వేసిన అభ్యర్థుల వివరాలు ప్రకటించడం జరుగుతుందని తెలిపారు. అదేవిధంగా అభ్యర్థుల నామినేషన్ ఉపసంహరణకు కూడా గడువు ఇచ్చినట్టు తెలిపారు. 26వ తేదీ ఆదివారం జరగనున్న ధర్మ సంఘం నూతన కార్యవర్గ ఎన్నికకు సభ్యులందరూ సహకరించి ఓటింగ్ పాల్గొని విజయవంతం చేయాలని ఆయన కోరారు. కాగా ఈ నామినేషన్ ప్రక్రియకు ఎటువంటి ఆటంకం కలుగకుండా ముందస్తుగా పట్టణ సీఐ రమేష్ బాబును సంప్రదించి బందోబస్తు ఏర్పాటు చేసినట్టు ఆయన తెలిపారు.

చిలకలూరిపేట టిడ్కో గృహాల్లో పోలీసుల తనిఖీ

చిలకలూరిపేట, అక్టోబర్ 22, ప్రభాతవార్త: చిలకలూరిపేట పట్టణంలోని 52 ఎకరాల టిడ్కో గృహాల కాలనీలో పోలీసులు మంగళవారం తెల్లవారుజామున విస్తృత కార్డెన్ సెర్చ్ నిర్వహించారు. డీఎస్‌పీ హనుమంతరావు, సీఐ రమేష్ ఆధ్వర్యంలో నిర్వహించిన ఈ తనిఖీల్లో ఏడుగురు ఎస్ఐలు, వందమంది పోలీసు సిబ్బంది పాల్గొన్నారు.తనిఖీల సమయంలో సరైన పత్రాలు, ఆధారాలు లేని 90కు పైగా మోటార్ బైక్‌లను పోలీసులు సీజ్ చేశారు. ప్రతి ఇంటిలో ఎవరు నివసిస్తున్నారనే దానిపై పోలీసులు క్షుణ్ణంగా వివరాలు సేకరించారు. గంజాయి, డ్రగ్స్ వంటి నిషేధిత ఉత్పత్తులు నిల్వచేసిన లేదా స్మగ్లింగ్ చేస్తున్న వారెవరైనా కనుక్కొంటే, ఎవరిని వదిలిపెట్టమని డీఎస్‌పీ హనుమంతరావు హెచ్చరించారు.ఇక అసంఘీక కార్యక్రమాలలో పాల్గొనేవారిపై, మారణాయుధాలు వాడేవారిపై క్రిమినల్ కేసులు నమోదు చేస్తామని ఆయన స్పష్టంచేశారు. సంఘవిద్రోహ శక్తులతో సంబంధాలు ఉన్నారా లేదా అనే కోణంలోనూ పోలీసులు ఆరా తీస్తున్నారు. పట్టణంలో శాంతి భద్రతలను కాపాడేందుకు ఈ తనిఖీలు కొనసాగుతాయని పోలీసులు తెలిపారు.

విద్యాలయాలకు ఫర్నిచర్ బహూకరణ

చిలకలూరిపేట, అక్టోబర్ 22, ప్రభాతవార్త: స్థానిక వెంకటరాయ శ్రీధర్ ఫౌండేషన్ గణపవరంలోని రెండు విద్యాలయాలకు ఫర్నిచర్ బహుకరించారు .స్థానిక రోటరీ క్లబ్ లో జరిగిన ఒక కార్యక్రమంలో ఫౌండేషన్ కార్యదర్శి తోటకూర వెంకటనారాయణ తమ తండ్రి తోటకూర రామకోటయ్య గారి జ్ఞాపకార్థం ఎంపీపీ ఎలిమెంటరీ స్కూల్ గణపవరం మరియు చవిటి పాలెం ఎలిమెంటరీ స్కూల్ లకు ఆరు కుర్చీలు మరియు రెండు నోటీసు బోర్డులు బహుకరించారు .ఈ కార్యక్రమంలో రోటరీ క్లబ్ చిలకలూరిపేట మాజీ అసిస్టెంట్ గవర్నర్ గల్లా సాంబశివరావు, ఎలిమెంటరీ స్కూల్ హెడ్మాస్టర్ జే సుభాషిణి మరియు ఉపాధ్యాయులు శ్రీనివాసరావు, జవేరా బిఈడి కాలేజ్ సూపర్నెంట్ సూర్యనారాయణ మొదలైన వారు పాల్గొన్నారు

ఉద్యోగాలు ఇప్పిస్తానని డబ్బులు తీసుకున్న కేసులో ముద్దాయి అరెస్టు

చిలకలూరిపేట, అక్టోబర్ 22, ప్రభాతవార్త: సమాచారంపిర్యాది పేరు ధూపాటి భూలక్ష్మిగుండయ్యతోట, చిలకలూరిపేట పట్టణం. అరెస్టు కాబడిన నిందుతుడి వివరములు: బత్తుల శ్రీనివాస్ శ్రీనివాసరావు మట్టపల్లి గ్రామం, మఠంపల్లి మండలం, సూర్యాపేట జిల్లా, తెలంగాణ . ముద్దాయి అయిన బత్తుల శ్రీనివాస్ శ్రీనివాసరావు పిర్యాదితో తను డిఎస్పీ అని చెప్పి, నమ్మించి, పిల్లలకు పోలీస్ ఉద్యోగాలు ఇప్పిస్తానని చెప్పి, ఉద్యోగాలకు కొంత డబ్బులు ఖర్చు అవుతాయని చెప్పగా,పిర్యాది అతని మాటలను నమ్మి, ఆశతో ముద్దాయి చెప్పిన విధంగా పిర్యాది వద్ద నుండి 30,000/ ఆమెను గుంటూరు కలెక్టర్ కార్యాలయంకి తీసుకోని వెళ్లి, ఆమెను బయట ఉండమని చెప్పి, ముద్దాయి లోపలి వెళ్లి కొద్ది సమయం తరువాత బయటకి వచ్చి, ముద్దాయి తనతో పాటుగా తెచ్చుకున్న పోలీసులు తొడుక్కునే బట్టలు, పిర్యాది కొడుకు పేరు మీద ఉన్న బ్యాడ్జి, మంగకి ఒక లాఠీ, ఒక టోపీ, మంగ కొడుకు పేరు మీద ఉన్న ఒక బ్యాడ్జిని, ఇచ్చినాడు. ఆమె ఇంటికి వచ్చిన తరువాత పిర్యాది బందువులు ద్వార డబ్బులు కడితే పోలీసు ఉద్యోగాలు రావని, ఆమె మోసపోయినట్లు తెలుసుకొని పిర్యాది ఇచ్చిన రిపోర్టు ప్రకారం కేసు నమోదు చేసి దర్యాప్తులో చిలకలూరిపేట పట్టణ పోలీస్ వారికీ రాబడిన సమాచారం మేరకు 22.10.2025వ తేదిన మద్యాహ్నం 02.00 గంటల సమయంలో చిలకలూరిపేట పట్టణం, పోలిరెడ్డి పాలెం కొత్త హైవె బ్రిడ్జి వద్ద ముద్దాయిని అదుపులోకి తీసుకోని ముద్దాయి వద్ద నుండి పోలీసు వారు తొడుక్కునే ఒక టోపీ, లాఠీ, బ్యాడ్జీని మధ్యవర్తుల సమక్షంలో స్వాధినపరచుకొవడమైన దని చిలకలూరిపేట అర్బన్ పోలీసులు తెలిపారు.

ఓరిజినల్ దస్తావేజులు పోయినవి

గుంటూరు జిల్లా పొన్నూరు(మం) మామిళ్ళపల్లి గ్రామానికి చెందిన పల్లపోతుల నాగేశ్వరరావు గారి భార్య వనజాక్షి గారి తండ్రి తోట వెంకటేశ్వర్లు, తండ్రి కిష్ణయ్య గారి గ్రామ సర్వే నెం. 168/7లో యం.50 సెంట్ల మెట్ట భూమికి రిజిస్టర్ కాబడిన దస్తావేజు నెం. 276/2003 రీత్యా 15.10.2025న ఓరిజినల్ దస్తావేజులు జిరాక్స్ నిమిత్తము పొన్నూరు వెళుతుండగా పోయినవి. దొరికిన వారు ఫోన్: 8184906962కు సంప్రదించగలరు.

పల్నాడు జిల్లా వార్త

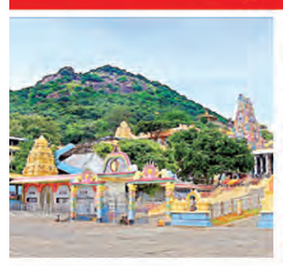

కలెక్టర్‌కు విజన్ 2047 ర్యాలీ వివరాలు తెలిపిన ఎమ్మెల్యే

నరసరావుపేట, అక్టోబర్ 22 ప్రభాతవార్త : జిల్లా కలెక్టర్ కృతికా శుక్లాను బుధవారం ఎమ్మెల్యే డాక్టర్ చదలవాడఅరవిందబాబు మర్యాద పూర్వకంగా కలిసారు. ఈ సందర్భంగా విజన్ 2047 ర్యాలీ కార్యక్రమ వివరాలను తెలిపారు. గురువారం పట్టణంలోని అన్నీ విద్యాసంస్థల విద్యార్థులతో కలిసి నిర్వహించే ర్యాలీకి ముఖ్యఅతిథిగాపాల్గొని సందేశం ఇవ్వాలని ఎమ్మెల్యే ఈ సందర్భంగా కలెక్టర్ కృతికా శుక్లాకు విజ్ఞప్తి చేసారు. విజన్ 2047కార్యక్రమం ద్వారా యువత భవిష్యత్‌కు రాష్ట్ర ప్రభుత్వం, ముఖ్యమంత్రి నారా చంద్రబాబునాయుడు చేస్తున్నకృషిని వివరించటం జరుగుతుందన్నారు. భవిష్యత్ లక్ష్యాలు సాధించేందుకు యువతతో పాటు అన్నీ వర్గాల ప్రజలలో చైతన్యం తీసుకుని వచ్చేందుకు ప్రయత్నం చేస్తున్నట్లు ఎమ్మెల్యే డాక్టర్ చదలవాడ అరవిందబాబు జిల్లా కలెక్టర్ కృతికా శుక్లాకు వివరించారు. కార్యక్రమంలో తెలుగుదేశం పార్టీ నాయకులు కడియాల రమేష్, సీనియర్ న్యాయవాది దేశిరెడ్డి చిన్నపరెడ్డి తదితరులు ఉన్నారు.

ఆదిత్య హాస్పిటల్స్-మెడి కవర్ హాస్పిటల్స్ ఒప్పందంతో పేదల ఆరోగ్యానికి భరోసా

నరసరావుపేట, అక్టోబర్ 22 ప్రభాతవార్త : గుంటూరు ఆదిత్య హాస్పిటల్స్ యాజమాన్యం బుధవారం ప్రపంచస్థాయి నాణ్యాత ప్రమాణాలు పాటిస్తున్న ప్రముఖ కార్పొరేట్ వైద్యశాలతో అవగాహన ఒప్పందం చేసుకున్నారు.వివరాలను స్థానిక వైద్యశాలలో నిర్వహించిన కార్యక్రమంలో మేనేజింగ్ డైరెక్టర్ డాక్టర్ పి.కృష్ణ స్రవంత్, డైరెక్టర్ డాక్టర్ చదలవాడ అమూల్య విలేకరులకు తెలిపారు. పేదలకు పూర్తి స్థాయిలో అన్ని రకాల రోగాలకు చికిత్సను కార్పొరేట్ నాణ్యాత ప్రమాణాలు పాటిస్తూ తక్కువ ధరకు అందించటం జరుగుతుందన్నారు. తమ వైద్యశాలలో కొన్ని వైద్య విభాగాలలో మాత్రమే ఇప్పటి వరకు వైద్య సేవలు అందిస్తున్నామని మెడి కవర్ హాస్పిటల్స్‌తో ఒప్పందంతో అన్నీ విభాగాలు అందుబాటులోకి వస్తాయన్నారు. మానవుని తల నుండి కాలి వరకు ఉన్న అవయవాలకు చికిత్స ఉంటుందన్నారు. అన్నీ రకాల క్యాష్‌లెస్ హెల్త్ కార్డులు, ఇన్స్యూరెన్స్ సంస్థల సేవలు, ఈహెచ్ఎస్, జర్నలిస్ట్ హెల్త్ కార్డుల సేవలు అందుబాటులో ఉంటాయన్నారు.అర్గన్ ట్రాన్స్‌ప్లాంటేషన్, లివర్, కిడ్నీ మార్పిడి శస్త్ర చికిత్సలు, కార్డియాలజీ, అర్థోపెడిక్ వంటివి ఇతర కార్పొరేట్ వైద్యశాలతో పోలిస్తే 50శాతం వరకు తక్కువ హాస్పిటల్ ఛార్జీలు ఉంటాయన్నారు. తమ ఆదిత్య హాస్పిటల్స్‌వైద్య సేవలనుసద్వినియోగం చేసుకోవాలని మేనేజింగ్ డైరెక్టర్ డాక్టర్ పి.కృష్ణ స్రవంత్, డైరెక్టర్ డాక్టర్ చదలవాడ అమూల్య కోరారు.

పల్నాడు జిల్లా వైకాపా వర్కింగ్ ప్రెసిడెంట్ డా.గోపిరెడ్డిని కలిసిన నాయకులు

నరసరావుపేట, అక్టోబర్ 22 ప్రభాతవార్త : పల్నాడు జిల్లా వైఎస్సార్‌సిపి వర్కింగ్ ప్రెసిడెంట్ డాక్టర్ గోపిరెడ్డి శ్రీనివాసరెడ్డిని ఆ పార్టీలో నూతనంగా పదవీ బాధ్యతలు స్వీకరించిన నాయకులు బుధవారం కలిసారు. స్థానిక పార్టీ కార్యాలయంలో ఇటీవల ఆర్గనైజింగ్ సెక్రటరీగా గెల్లి బ్రహ్మారెడ్డితో పాటు సోషల్ మీడియా విభాగం జిల్లా సెక్రటరీలు గా నియమితులైన గెల్లి మల్లి ఖార్జున్‌రెడ్డి, షేక్ కరీముల్లాలు డాక్టర్ గోపిరెడ్డిని కలిసి సత్కారించారు.ఆయన మాట్లాడుతూ పార్టీ ఆధినేత వైఎస్ జగన్ మోహన్‌రెడ్డి ఆదేశాల మేరకు పదవులు పొందిన నాయకులు పార్టీ బలోపేతానికి కృషి చేయాలని కోరారు. రాష్ట్రానికి తిరగి వైఎస్ జగన్ ముఖ్యమంత్రిగా ఉండాలి అంటే ఐక్యతతో పోరాటం చేయాలని పిలుపునిచ్చారు. పార్టీ కార్యక్రమాలతో పాటు ఆధికార పార్టీ చేస్తున్న అవినీతి, ప్రజా వ్యతిరేక విధానాలపై నిరంతరం పోరాటం చేయాలని డాక్టర్ గోపిరెడ్డి శ్రీనివాసరెడ్డి పిలుపునిచ్చారు.

టిడ్కో లబ్దిదారులకు 200 ఇళ్లు స్వాధీనం చేస్తాం : ఎమ్మెల్యే

నరసరావుపేట, అక్టోబర్ 22 ప్రభాతవార్త : పురపాలక సంఘ పరిధిలో 200 టిడ్కో ఇళ్ళను లబ్దిదారులకు అందిస్తామని ఎమ్మెల్యే డాక్టర్ చదలవాడ అరవిందబాబు అన్నారు. బుధవారం స్థానిక టిడ్కో ఇళ్ళను సందర్శించి లబ్దిదారులతో ఆయన మాట్లాడారు. గురువారం లబ్దిదారులకు గృహాలను స్వాధీనం చేసే కార్యక్రమం జరుగుతుందన్నారు. జిల్లా కలెక్టర్ కృతికా శుక్లా ముఖ్యఅతిథిగా పాల్గొంటారని తెలిపారు. రాష్ట్ర ముఖ్యమంత్రి నారా చంద్రబాబు నాయుడు ఆదేశాలతో టిడ్కో ఇళ్లలో అన్నీ సౌకార్యాలు కల్పించటం జరిగిందన్నారు. అదే విధంగా మరో 270 ఇళ్ళకు సంబంధించి కోర్టు నుండి సానుకూల నిర్ణయం వస్తుందని ఎమ్మెల్యే తెలిపారు. రుణాలు మంజూరు కాని 300మంది లబ్దిదారులకు బ్యాంకులతో క్యాంపులు నిర్వహించి రుణాలు ఏర్పాటు చేస్తామని ఎమ్మెల్యే డాక్టర్ చదలవాడ అరవిందబాబు వివరించారు.

యోగనాంద లక్ష్మీ నరసింహస్వామి దేవాలయ నిర్మాణానికి విరాళం

నరసరావుపేట క్రైం, అక్టోబర్ 22 ప్రభాతవార్త : పట్టణంలోని కోట బజార్, పులుపులవారి వీధిలో వేంచేసియున్న వీరాంజనేయ సహిత యోగానంద లక్ష్మి నరసింహ స్వామి దేవాలయ రాతి నిర్మాణానికి భక్తులు విరాళంబుధవారం అందించారు. వివరాలను ఆలయ కమిటి సభ్యులు తెలిపారు. పట్టణానికి చెందిన కనుమర్లపూడిపూర్ణ చంద్రరావు-సౌభాగ్యం లతో పాటు వారి కుమారుడు రాఘవరావు-శివ పార్వతిలు రూ.3,00,000లనుఅందించారు. అదే విధంగా సిగినంశెట్టి లక్ష్మి నరసింహరావు-లక్ష్మి మల్లికాంబలు రూ.25,116లను, జెట్టి నాగయ్య-హరిప్రియలు రూ.25,116లను దేవస్థాన కమిటి సభ్యులకు అందించారు. కమిటి సభ్యులు వారికి స్వామివారి తీర్థ ప్రసాదాలు అందించారు.

నెగ్గిన కారంపూడి మండల పరిషత్ అవిశ్వాసం

కారంపూడి, అక్టోబరు 22 ప్రభాతవార్త: కారంపూడి మండల పరిషత్ అవిశ్వాస తీర్మానం ఎట్టకేలకు బుధవారం నెగ్గింది. మండలంలో 15 మంది ఎంపీటీసీ సభ్యులు ఉండగా సెప్టెంబరు నెలలో టీడీపీ ఎంపీటీసీ సభ్యులు అవిశ్వాస సమావేశం నిర్వహించాలని గురజాల ఆర్డీవో మురళిని కోరారు. ఉన్నతాధికారుల ఆదేశాల మేరకు ఈ నెల 22న అవిశ్వాస తీర్మానం సమావేశం నిర్వహించాలని ఆదేశాలు జారీ చేయడంతో స్థానిక ఎంపీడీఓ కార్యాలయంలో అవిశ్వాస సమావేశం జరిగింది. వైసీపీకి చెందిన బొమ్మిన సావిత్రి, కొంగర ఇంద్రాదేవి, కొమ్మిరెడ్డి విజయ, మేకల శారద గైర్హాజరయ్యారు. మిగిలిన 11 మంది సభ్యులతో అధికారులు అవిశ్వాస తీర్మానం సమావేశం నిర్వహించారు. ఒప్పిచర్ల ఎంపీటీసీ ఇరుకులపాయి శ్రీను ప్రతిపాదించగా గాదెవారిపల్లి ఎంపీటీసీ సభ్యులు కూనిరెడ్డి నాలుగో సైదారెడ్డి బలపరచడంతో మిగిలిన తొమ్మిది మంది సభ్యులు ఏకగ్రీవంగా ఆమోదించారు. దీంతో కారంపూడి మండల పరిషత్ అవిశ్వాసం నెగ్గింది. నివేదికను జడ్పీ సీఈఓకు పంపుతున్నట్లు ఆర్డీవో మురళీకృష్ణ తెలిపారు. అధికారుల నుంచి ఆదేశాలు వచ్చిన వవెంటనే ఎంపీపీ ఎన్నిక నిర్వహిస్తామని తెలిపారు. కార్యక్రమంలో తహశీల్దారు వెంకటేశ్వర్లు నాయక్, ఎంపీడీఓ గంటా శ్రీనివాసరెడ్డి పాల్గొన్నారు.

గ్రామాల అభివృద్ధికి మద్దతు: కారంపూడి మండల పరిషత్ అధ్యక్షురాలు మేకల శారదపైన అవిశ్వాసానికి వచ్చినట్లు వైసీపీ ఎంపీటీసీ సభ్యులు తెలిపారు. బుధవారం స్థానిక ఎంపీడీఓ కార్యాలయంలో జరిగిన అవిశ్వాస తీర్మానం సమావేశంలో పాల్గొన్నట్లు వారు తెలిపారు. రాబోయే రోజుల్లో అందరం కలిసికట్టుగా మండల అభివృద్ధికి కృషి చేస్తున్నట్లు వైసీపీ ఎంపీటీసీ సభ్యులు వేముల పద్మ, షేక్ ఆరిఫ్, అమృతలక్ష్మిదేవి, నాలుగో సైదారెడ్డి తెలిపారు. దీంతో తెలుగుదేశం పార్టీ శ్రేణులు అభినందనలు తెలిపారు.

మెడికల్ కాలేజీల ప్రైవేటీకరణకు వ్యతిరేకంగా కోటి సంతకాల సేకరణ

కారంపూడి, అక్టోబరు 22 ప్రభాతవార్త: ప్రభుత్వ మెడికల్ కాలేజీల ప్రైవేటీకరణకు వ్యతిరేకంగా వైసీపీ అధ్యక్షులు వైఎస్ జగన్ పిలుపు మేరకు పల్నాడు జిల్లా వైసీపీ అధ్యక్షులు పిన్నెల్లి రామకృష్ణారెడ్డి ఆదేశాలతో కారంపూడిలోని ఆదినారాయణ కాలనీలో కోటి సంతకాల కార్యక్రమం జరిగింది. కార్యక్రమంలో వైసీపీ ఎస్సీ సెల్ అధ్యక్షులు కొమ్ము చంద్రశేఖర్, వైసీపీ సంయుక్త కార్యదర్శి ఎర్ర గురవారెడ్డి, జిల్లా యూత్ ప్రధాన కార్యదర్శి బైరెడ్డి బసివిరెడ్డి, రాష్ట్ర ఎస్టీ సెల్ కార్యదర్శి రమావత్ జాన్‌పాల్‌నాయక్, జిల్లా సోషల్ మీడియా ఉపాధ్యక్షులు జక్కిరెడ్డి నాగిరెడ్డి, మాచర్ల నియోజకవర్గ మేధావుల సంఘం అధ్యక్షులు జడ్డా కోటిరెడ్డి, మండల యూత్ అధ్యక్షులు చిలుకూరి చంద్రశేఖరరెడ్డి, మండల కార్యదర్శి చింతలచెరువు పుల్లారెడ్డి, మండల యూత్ ప్రధాన కార్యదర్శి కొమెర అంకారావు, మండల బూత్ కమిటీ అధ్యక్షులు కోట శివారెడ్డి, మైనార్టీ సెల్ ప్రధాన కార్యదర్శి షేక్ చిన్ని, మండల ఎస్సీ సెల్ ప్రధాన కార్యదర్శి ఎరుకా కాశయ్య, మండల ఎస్సీ సెల్ కార్యదర్శి నాగేశ్వరరావు, బత్తుల బైరాగివర్మ, గోగుల ప్రసాద్, మండల ఐటీ విభాగం అధ్యక్షులు బంకా ఎజ్రా, మండల మేదావుల సంఘం అధ్యక్షులు నాగరాజు, వల్లెపు గోవిందరాజు తదితరులు పాల్గొన్నారు.

చీఫ్‌విప్ జీ.వీని కలిసిన శ్రీశైలం నూతన పాలక మండలి సభ్యులు

వినుకొండ,అక్టోబర్22 ,ప్రభాత వార్త: శ్రీశైలం పాలకమండలి సభ్యులుగా నియమితులైన బోడేపూడి వెంకట సుబ్బారావు (బిఎన్ ఆర్), శంకరశెట్టి పిచ్చయ్యలు ఏపీ ప్రభుత్వ చీఫ్‌విప్, వినుకొండ ఎమ్మెల్యే జీ.వీ ఆంజనేయులును మర్యాధ పూర్వకంగా బుధవారం కలిశారు. జీ.వీ ఈ సందర్భంగా నూతన పాలకమండలి సభ్యులు బిఎస్ఆర్‌ను,శంకరశెట్టి పిచ్చయ్యలను పూలమాలలు,శాలువాతో ఘనంగా సత్కరించి,సన్మానించారు. వినుకొండ ప్రాంతానికి చెందిన బిఎస్ఆర్ శ్రీశైలం పాలకమండలి సభ్యులుగా నియమితులు కావడం వినుకొండ ప్రాంతానికే గర్వకారణమని అభినందించారు. కార్యక్రమంలో డీసీసీబీ ఛైర్మన్ మక్కెన,కూటమి నాయకులు తదితరులు పాల్గొన్నారు.

జాతీయ క్రీడా పోటీలకు ధనలక్ష్మి కాలేజి విద్యార్థి ఎంపిక

ఈపూరు,అక్టోబర్22,ప్రభాతవార్త: మండలంలోని ముప్పాళ్ళ గ్రామ ధనలక్ష్మి వ్యాయామ కాలేజిలో విద్యార్థి బి.సింహాద్రి నాయక్ ఈ నెల 18న కృష్ణ జిల్లా గన్నవరం నందు జరిగిన క్రీడా పోటీల్లో ప్రతిభ కనబర్చి రాష్ట్ర జట్టుకు ఎంపికైనట్లు కాలేజి ప్రిన్సిపల్ చుండు వెంకటరావు తెలిపారు. ఈ సందర్భంగా కాలేజి యాజమాన్యం,అధ్యాపక బృందం ఎంపికైన విద్యార్థిని సన్మానించి అభినందించారు.

ములకలూరు జడ్పీ స్కూలులో ఇన్‌స్పెక్షన్

నూజెండ్ల,అక్టోబర్22,ప్రభాతవార్త: మండలంలోని ములకలూరు జెడ్పి స్కూల్ నందు నర్సరావుపేట డిప్యూటీ ఈవో షేక్ సుభాని ఆధ్వర్యంలో బుధవారం ప్యానల్ ఇన్స్‌పెక్షన్ నిర్వహించారు. సబ్జెక్టు నిపుణులైన వివిధ పాఠశాలకు చెందిన ప్రధానోపాధ్యాయులు పాల్గొని ఉపాధ్యాయుల బోధనా శైలిని పరిశీలించారు. తగిన సలహాలు,సూచనలు అందించారు. ఈ ఏడాది విద్యాసంవత్సరానికి గాను నర్సరావుపేట డివిజన్‌లో మొట్టమొదటిగా ములకలూరు జెడ్పి స్కూల్ నందు ప్యానల్ ఇన్స్‌పెక్షన్ విజయవంతంగా పూర్తి చేయడం జరిగిందని డిప్యూటీ ఈవో షేక్ సుభాని తెలిపారు.

పెట్టుబడుల అకర్షణలో రాష్ట్రం ప్రపంచానికే మార్గదర్శకంగా నిలుస్తోంది : ప్రత్తిపాటి

యడ్లపాడు, అక్టోబర్ 22, ప్రభాతవార్త : విద్యాభ్యాసం పూర్తి చేసుకున్న ప్రతి ఒక్కరి కోసం ఉద్యోగాలు ఎదురుచూసేలా ముఖ్యమంత్రి చంద్రబాబు, మంత్రి లోకేశ్ రాష్ట్రానికి పెట్టుబడులు అకర్షించే దిశగా విశ్రాంతి లేకుండా పనిచేస్తున్నారని మాజీ మంత్రి ప్రత్తిపాటి పుల్లారావు తెలిపారు. మండల పరిధిలోని సొలస గ్రామంలో ఎంపీ లావు శ్రీకృష్ణదేవరాయలుతో కలసి గ్రామంలో పలు అభివృద్ధి పనులు ప్రారంభించారు. గ్రామంలో 40లక్షలతో నిర్మించిన కల్వర్టు, పాఠశాల ప్రహరీ, సీసీ రోడ్డును ప్రారంభించారు. అనంతరం ప్రసంగిస్తూ కూటమి ప్రభుత్వ సుస్థిర పాలన, చంద్రబాబు విశ్వసనీయత, సమర్ధత వల్ల రాష్ట్రానికి పెట్టుబడులు అని దేశంలో పెట్టుబడులు, పరిశ్రమలు పెట్టాలనుకునే పారిశ్రామికవేత్తలు, కంపెనీల యజమానులకు ముందుగా నేడు రాష్ట్రమే గుర్తొస్తొందని, అందుకు కారణం కూటమి ప్రభుత్వ సుస్థిర పాలన, పారదర్శక విధానాలు, స్పీడ్ ఆఫ్ డూయింగ్ బిజినెస్ కారణమని తెలిపారు. ప్రజల సంతోషం, ర

23-10Pg5 GNT only 9 GNT_23-10Pg5 GNT only.qxd 10/22/2025 11:24 PM Page 1

ఆపరేషన్ సిందూర్ వీరులకు

'శౌర్య' పురస్కారాలు!

న్యూఢిల్లీ, అక్టోబరు 22: దేశ రక్షణలో అసాధారణ ధైర్యసాహసాలు, విశిష్ట సేవలు అందించిన భారత సైనిక దళాల సిబ్బందికి కేంద్ర ప్రభుత్వం శౌర్య పురస్కారాలను ప్రకటించింది. ఇటీవల విజయవంతంగా ముగిసిన 'ఆపరేషన్ సిందూర్' సహా పలు కీలక ఆపరేషన్లలో పాల్గొన్న ఆర్మీ, వైమానిక దళాలకు చెందిన పలువురు అధికారులను ప్రతిష్ఠాత్మక 'వీర చక్ర' పురస్కారంతో గౌరవించింది. ఈ మేరకు కేంద్రం అధికారికంగా గెజిట్ నోటిఫికేషన్ విడుదల చేసింది. వివిధ ఆపరేషన్లలో భాగంగా ఉగ్రవాద శిబిరాలను పూర్తిగా ధ్వంసం చేయడంలో కీలక పాత్ర పోషించిన 1988 (ఇండిపెండెంట్) మీడియం బ్యాటరీకి చెందిన లెఫ్టినెంట్ కర్నల్ సుశీల్ బిస్ట్‌కు వీర చక్ర లభించింది. అలాగే, అత్యంత రహస్యంగా, తక్కువ సమయంలోనే ప్రత్యేక పరికరాలను విమానాల ద్వారా సమర్థంగా తరలించి, సైనిక సామర్థ్యాన్ని చాటిన 302 మీడియం రెజిమెంట్‌కు చెందిన కర్నల్ కోశాంక్ లాంబాను కూడా ఈ పురస్కారం వరించింది. భారత వైమానిక దళం (ఐఏఎఫ్) నుంచి పలువురు అధికారులు వీర చక్రకు ఎంపికయ్యారు. శత్రువుల కట్టుదిట్టమైన గగనతలంలోకి చొచ్చుకెళ్లి, నిర్దేశిత లక్ష్యాలను కచ్చితత్వంతో ఛేదించినందుకు ఫైటర్ పైలట్ గ్రూప్ కెప్టెన్ రంజీత్ సింగ్ సిద్ధూకు ఈ గౌరవం దక్కింది.

ఫార్వర్డ్ ఎయిర్‌బేస్‌లో సర్వేస్ టు ఎయిర్ మిసైల్ (ఎస్ఏఎం) స్క్వాడ్రన్‌కు నాయకత్వం వహించి, మన వనరులకు ఎలాంటి నష్టం జరగకుండా శత్రువులకు భారీ నష్టం కలిగించిన గ్రూప్ కెప్టెన్ అనిమేశ్ పట్నీ కూడా వీర చక్ర అందుకున్నారు. అత్యంత ప్రమాదకరమైన మిషన్‌లో భాగంగా, అర్ధరాత్రి వేళ శత్రు భూభాగంలోకి ప్రవేశించి కోటలాంటి లక్ష్యాలను ధ్వంసం చేసిన స్క్వాడ్రన్ లీడర్ రిజ్వాన్ మాలిక్, సంక్లిష్టమైన వైమానిక దాడిలో అద్భుతమైన సమన్వయం ప్రదర్శించిన స్క్వాడ్రన్ లీడర్ సిద్ధాంత్ సింగ్‌లకు కూడా వీర చక్ర పురస్కారాలు ప్రకటించారు. మొత్తంగా రాష్ట్రపతి ద్రౌపది ముర్ము 127 గ్యాలంట్రీ అవార్డులు, 40 విశిష్ట సేవా పురస్కారాలకు ఆమోదం తెలిపారు. వీటిలో 4 కీర్తి చక్రలు, 15 వీర చక్రలు, 16 శౌర్య చక్రలు ఉన్నాయి.

ఉగ్రవాదంపై ఉమ్మడి పోరు

- ఆ దిశగా ప్రయత్నాలు సాగాలి
- ట్రంప్‌తో ప్రధాని మోడీ ఆకాంక్ష
- ఫోన్‌లో దీపావళి శుభాకాంక్షలు చెప్పిన ట్రంప్
- వైట్ హౌస్‌లోను దీపావళి వేడుకలు
- వాణిజ్య ఒప్పందం వేళ ఆసక్తికర పరిణామం
- సుంకాలు తగ్గే అవకాశం

న్యూఢిల్లీ, అక్టోబరు 22: ఉగ్రవాదంపై ఐక్యంగా పోరాడాలని, ఈ దిశగా ఉమ్మడి ప్రయత్నాలు జరగాలని ప్రధానమంత్రి నరేంద్రమోడీ ఆకాంక్షించారు. ఫోన్ చేసి దీపావళి శుభాకాంక్షలు చెప్పినందుకు అమెరికా అధ్యక్షుడు డొనాల్డ్ ట్రంప్‌కు కృతజ్ఞతలు అంటూ మోడీ ట్వీట్ చేశారు. "దీపావళి శుభాకాంక్షలు తెలిపినందుకు అధ్యక్షుడు డొనాల్డ్ ట్రంప్‌కు కృతజ్ఞతలు. ఈ దీపావళి పండుగ నాడు రెండు గొప్ప ప్రజాస్వామ్య దేశాలు ప్రపంచాన్ని ఆశతో ప్రకాశింపజేయడం కొనసాగించాలి. అన్ని రకాల ఉగ్రవాదానికి వ్యతిరేకంగా ఐకనయంగా నిలబడాలని కోరుకుంటున్నా" అని మోడీ ఆ ట్వీట్‌లో రాసుకొచ్చారు. ఉగ్రవాదాన్ని ప్రోత్సహించడంతోపాటు, ఉగ్రవాదులకు సురక్షితమైన స్వర్గధామంగా అందించడంలో పేరుగాంచిన పాకిస్తాన్‌తో అమెరికా సాన్నిహిత్యం పెరుగుతున్న నేపథ్యంలో ప్రధాని మోడీ వ్యాఖ్యలకు ప్రాముఖ్యత సంతరించుకుంది. మంగళవారంనాడు అమెరికా అధ్యక్షుడు డొనాల్డ్ ట్రంప్, ప్రధాని మోడీకి ఫోన్ చేసిన దీపావళి శుభాకాంక్షలు తెలియజేశారు. ఈ సందర్భంగా ఇరు దేశాధినేతలు వివిధ అంశాలపై చర్చించినట్లు సమాచారం. వైట్‌హౌస్‌లో ప్రత్యేక దీపావళి కార్యక్రమంలో ట్రంప్ దీపం వెలిగించి, ఉత్సవాలు నిర్వహించారు. ఈ సందర్భంగా ట్రంప్ మాట్లాడుతూ మంగళవారం తాను భారత ప్రధానితో ఫోన్‌లో మాట్లాడానని చెబుతూ, మోడీ గొప్ప స్నేహితుడు అని ప్రశంసించారు. తమ ఇద్దరి మధ్య చాలా మంచి సంబంధం ఉందని పేర్కొన్నారు. అలాగే ఇకపై ఆయన రష్యా నుంచి పెద్దగా ఆయిల్ కొనుగోలు చేయబోరని పునరుద్ఘాటించారు. ఉక్రెయిన్–రష్యా యుద్ధం ముగియాలని నేను ఎంతగా కోరుకుంటున్నానో.. మోడీ కూడా అంతే కోరుకుంటున్నారని అన్నారు. వారు మరీ ఎక్కువగా చమురు కొనడం మానేస్తారు.. రష్యా కూడా యుద్ధం ఆపేందుకు ప్రయత్నిస్తుందని ట్రంప్ చెప్పుకొచ్చారు. ఇప్పటికే భారత్ భారీగా చమురు కొనుగోళ్లను తగ్గించిందని.. మున్ముందు మరింతగా తగ్గిస్తుందని పేర్కొన్నారు. వైట్‌హౌస్‌లో నిర్వహించిన దీపావళి వేడుకలలో అమెరికాలో భారత రాయబారి వినయ్ క్వాత్రా, ఎఫ్‌బిఐ చీఫ్ కాష్ పటేల్, ఇంటెలిజెన్స్ హెడ్ తులసి గబ్బర్డ్, భారత్‌లో కొత్త అమెరికా రాయబారి సెర్గియో గోర్, భారతీయ అమెరికన్ వ్యాపార వేత్తలు పాల్గొన్నారు. ట్రంప్ చేసిన ఈ వ్యాఖ్యలపై భారత్ ఇప్పటి వరకు అధికారికంగా స్పందించనప్పటికీ.. బుధవారం ప్రధాని నరేంద్ర మోడీ మాత్రం ట్రంప్‌కు ఫోన్ చేసినందుకు కృతజ్ఞతలు తెలుపుతూ, ఆయనకు దీపావళి శుభాకాంక్షలు తెలియజేశారు. గతంలో కూడా ట్రంప్ ఇలాంటి కామెంట్లే చేయగా.. న్యూఢిల్లీ ఆ వ్యాఖ్యలను గట్టిగా తిరస్కరించింది. "భారత్ ఆయిల్, గ్యాస్ ముఖ్యమైన దిగుమతిదారు. అస్థిరంగా ఉన్న ఇంధన పరిస్థితులలో భారతీయ వినియోగదారుల ప్రయోజనాలను కాపాడటం మా స్థిరమైన ప్రాధాన్యత. మా దిగుమతి విధానాలు పూర్తిగా ఈ లక్ష్యం ద్వారానే నిర్దేశించబడతాయి" అని విదేశాంగ శాఖ స్పష్టం చేసింది. తమ ఇంధన విధానాలు కేవలం దేశ అవసరాలు, వినియోగదారుల ప్రయోజనాలపైనే ఆధారపడి ఉంటాయని భారత్ తేల్చి చెప్పింది. సుంకాలు తగ్గే అవకాశం: దీపావళి శుభాకాంక్షలు చెప్పడానికే ప్రధాని మోడీకి అమెరికా అధ్యక్షుడు ట్రంప్ ఫోన్ చేసినా, వారిద్దరి మధ్య ఎక్కువగా వాణిజ్యంపైనే చర్చ జరిగినట్లుగా సమాచారం. ఈ మేరకు రాయిటర్స్ పేరొనకంది.

తాజా ఫోన్ కాల్ సంభాషణ ప్రకారం రెండు దేశాల మధ్య వాణిజ్య ఒప్పందం జరగవచ్చని, దీంతో అమెరికా సుంకాలు 16శాతం వరకు తగ్గించవచ్చని రాయిటర్స్ ఆ కథనంలో పేర్కొంది. త్వరలో జరిగే ఆసియాన్ శిఖరాగ్ర సమావేశంలో ద్వైపాక్షిక వాణిజ్య ఒప్పందాన్ని ఖరారు చేసే అవకాశం ఉందని నివేదించింది. భారత్‌పై ట్రంప్ తొలుత 25 శాతం సుంకం విధించారు. అనంతరం రష్యాతో సంబంధాలు కొనసాగిస్తుననందుకు జరిమానాగా మరో 25శాతం సుంకం విధిస్తున్నట్లు ప్రకటించారు. దీంతో భారత్‌పై 50శాతం సుంకం అమలవుతోంది. దీంతో రెండు దేశాల మధ్య సంబంధాలు దెబ్బతిన్నాయి. తాజా పరిణామాల నేపథ్యంలో భారత్ – అమెరికా బంధం బలపడుతున్నట్లుగా కథనాలు పేర్కొంటున్నాయి. ఆసియాన్ శిఖరాగ్ర సదస్సులో కీలక పరిణామం జరగవచ్చని వార్తలు వినిపిస్తున్నాయి.

మానాన్న చివరి అంకంలో ఉన్నారు..

సతీశ్‌జర్కిహోళి పెద్ద బాధ్యతలకు అన్ని విధాలా అర్హుడు

సిఎం సిద్దరామయ్య తనయుడు యతీంద్ర సంచలన వ్యాఖ్యలు

బెంగళూరు, అక్టోబరు 22: కర్ణాటక సీఎం సిద్ధ రామయ్య రాజకీయ భవిష్యత్తుపై ఆయన కుమారుడే చేసిన వ్యాఖ్యలు ఇపుడు కర్ణాటక కాంగ్రెస్ రాజకీయాల్లో దుమారం రేపు తున్నాయి. తనయుడు యతీంద్ర తన తండ్రిపై చేసిన వ్యాఖ్యలు సంచలనం కలిగించాయి. తన తండ్రి రాజకీయ జీవితం చివరిదశలో ఉందని కర్ణాటకలో రాజకీయ నాయకత్వాం చేపట్టేందుక సతీశ్ జర్కిహోళి అన్నివిధాలా అర్హుడని ఆయన అన్నారు. యతీంద్ర వ్యాఖ్యలు కర్ణాటకలో నాయకత్వ మార్పు అనివార్యం అని స్పష్టంచేస్తు న్నాయని కాంగ్రెస్ వర్గాల్లోనే వినిపిస్తోంది. స్వయంగా ముఖ్యమంత్రి తనయుడే ఈ వ్యాఖ్యలుచేయడంతో వీటికి మరింత ప్రాధాన్యం పెరిగింది. బెళగావిజిల్లాలో బుధవారం జరిగిన కార్యక్రమంలో యతీంద్ర ఈ వ్యాఖ్యలుచేసారు. రాజకీయాల్లో తన తండ్రి చివరిదశలో ఉన్నారని, ఈ సమయంలో బలమైన ప్రగతిశీల భావజాలం కలిగిన నాయకుడు ఆయనకు అవసరమని అన్నారు. అలాంటి నాయకుడికి సిద్ధరామయ్య మార్గదర్శకునిగా ఉంటారని అన్నా రు. సతీశ్‌జర్కిహోళికి ఆ లక్షణాలు న్నాయని, రాష్ట్రంలో కాంగ్రెస్ పార్టీని నడిపించేందుకు ఆయనే సరైన వ్యక్తి అన్నారు. ఈ గురుతరబాధ్యతలు స్వీకరించేందుకు ఆయన సంసిద్ధులు కావాలని అన్నారు. పెద్ద బాధ్యతలు అంటే సీఎం మార్పునే సూచిస్తున్నా యని రాజకీయ పరిశీలకులు విశ్లేషిస్తున్నారు. సీఎం మార్పుఅంశంపై సిఎం సిద్ధరామయ్య, డికెశివకుమార్‌మధ్య ఇప్పటికే పరోక్షంగా వాగ్వాదాలు జరుగుతున్నాయి.

ఈ సమంలో సతీశ్‌పేరు తెరపైకి రావడం గమ నార్హం. రెండున్నరేళ్ల తర్వాత ముఖ్యంమంత్రి పీఠంలో మార్పు ఉంటుందని అధికారంలోకి వచ్చినప్పటినుంచి ప్రచారంలో ఉంది. పార్టీ ఎమ్మెల్యేలు కూడా ఆవిధానంపైనే నమ్మకంతో ఉన్నారు. ఐదేళ్లు తానే ముఖ్యమంత్రినని ప్రస్తుత సీఎం సిద్ధరామయ్య చెపుతున్నా తన చేతుల్లో ఏమీలేదని డికెశివకుమార్ చెపుతున్నా ఇప్పటికీ ఊహాగానాలు చెలరేగుతూనే ఉన్నాయి. అయితే సిద్ధరామయ్యను దించితే కర్ణాటకలో పార్టీ రెండుగా చీలిపోతుందని హైకమాండ్ భయపడుతోంది. ఇపుడు హైకమాండ్ నిర్ణయం ఏమిటన్నదే కర్ణాటక కాంగ్రెస్ మొత్తం ఉత్కంఠతో ఎదురుచూస్తున్నది.

శ్వేతసౌధంలో సువిశాలమైన 'బాల్‌రూమ్'

999 అడుగుల విస్తీర్ణంలో రూ. 2200 కోట్లతో నిర్మాణం

వాషింగ్టన్, అక్టోబరు 22: అమెరికా అధ్యక్షుడు డొనాల్డ్ ట్రంప్ తన చిరకాల స్వప్నంగా భావిస్తున్న ప్రాజెక్టును పట్టాలెక్కించారు. శ్వేతసౌధం ప్రాంగణంలో అత్యంత సువిశాలమైన, ఆధునికమైన బాల్‌రూమ్ (నృత్య శాల) నిర్మాణ పనులు అధికారికంగా ప్రారంభమయ్యాయి. ఈ విషయాన్ని ట్రంప్ స్వయంగా తన ట్రూత్ సోషల్ ఖాతా ద్వారా వెల్లడించారు. వైట్‌హౌస్ తూర్పు విభాగంలో ఈ నిర్మాణం కోసం సోమవారం కూల్చివేతలు ప్రారంభించినట్లు ఆయన తెలిపారు. వైట్‌హౌస్ మైదానంలోని తూర్పు విభాగంలో అతిపెద్ద, అందమైన బాల్‌రూమ్ నిర్మాణ పనులు మొదలయ్యాయని చెప్పడానికి ఎంతో సంతోషిస్తున్నానని ట్రంప్ తన పోస్టులో పేర్కొన్నారు. గత 150 ఏళ్లుగా ప్రతి అమెరికా అధ్యక్షుడు వైట్‌హౌస్‌లో గ్రాండ్ పార్టీలు, ప్రత్యేక కార్యక్రమాల కోసం ఒక పెద్ద బాల్‌రూమ్ ఉండాలని కలలు కన్నారని, ఎట్టకేలకు ఆ ప్రాజెక్టు ఇప్పుడు ప్రారంభమైందని ఆయన వివరించారు. ఈ ఏడాది జూలైలో ఈ ప్రాజెక్టు గురించి ట్రంప్ మొదటిసారి ప్రకటించిన విషయం తెలిసిందే. ఈ భారీ నిర్మాణానికి సంబంధించిన ఓ ముఖ్యమైన విషయాన్ని కూడా ట్రంప్ స్పష్టం చేశారు. ఈ ప్రాజెక్టుకు అయ్యే ఖర్చును ప్రభుత్వ నిధుల నుంచి కాకుండా పూర్తిగా దాతలు అందించే విరాళాలతో భరిస్తున్నట్లు ఆయన తెలిపారు. దీనివల్ల అమెరికా ప్రజలపై ఎలాంటి ఆర్థిక భారం పడదని ఆయన పేర్కొన్నారు.

మసూద్ సోదరి నాయకత్వంలో

మహిళా జైషే!

ముజఫరాబాద్, అక్టోబరు 22: పాకిస్థాన్ కేంద్రంగా కార్యకలాపాలు సాగిస్తున్న ఉగ్రవాద సంస్థ జైష్ ఏ మొహమ్మద్ 'జమాత్ ఉల్ మొమినాత్' పేరుతో తన తొలి మహిళా విభాగాన్ని ఏర్పాటు చేస్తున్నట్లు ఇటీవల ప్రకటించింది. తాజాగా, జైష్ తుఫత్ అల్ ముమినాత్ పేరుతో ఆన్‌లైన్ శిక్షణా కోర్సును కూడా ప్రారంభించినట్లు తెలిపింది. దీని ద్వారా నిధులు సేకరించి, మరింతమంది మహిళలను ఆకర్షించాలని భావిస్తోంది. ఈ మహిళా బ్రిగేడ్‌కు మసూద్ అజార్ సోదరి సాదియా అజార్ నాయకత్వం వహించనున్నారు. మే నెలలో భారత దళాలు ఆపరేషన్ సిందూర్‌లో భాగంగా మర్కజ్ సుభానల్లాలోని జైష్ కార్యాలయంపై దాడి చేసినప్పుడు ఆమె భర్త యూసుఫ్ అజార్ మరణించినట్లు వార్తలు వచ్చాయి. ఈ క్రమంలో సంస్థను మరింత బలోపేతం చేయడంలో భాగంగా మరింతమంది మహిళలను నియమించుకోవాలని భావిస్తున్నారు. సంస్థను బలోపేతం చేయడం కోసం మరింత మంది మహిళలను నియమించుకోవాలని యోచిస్తున్నారు. మసూద్ అజార్, కుటుంబ సభ్యులు, అతని కమాండర్లు జిహాదీ, మతం, ఇస్లాంకు సంబంధించిన అంశాలపై మహిళలకు శిక్షణ ఇస్తారు" అని జైష్ ఏ మహమ్మద్ వర్గాలు తెలిపాయి. మహిళలను ఉగ్రవాదం వైపు మళ్లించేందుకు నవంబర్ 8 నుంచి ఆన్‌లైన్ లైవ్ క్లాస్‌లు ప్రారంభించనున్నారు. ఈ శిక్షణలో భాగంగా ప్రతిరోజు 40 నిమిషాల పాటు మసూద్ సోదరీమణులు, కమాండర్ల కుటుంబ సభ్యులు మహిళలకు పాఠాలు బోధిస్తారని నిఘా వర్గాలు పేర్కొన్నాయి. ఇందుకు మహిళా బ్రిగేడ్‌లోని సభ్యుల నుంచి విరాళాలు కూడా సేకరిస్తున్నారు.

సంక్షిప్తంగా..

రష్యా దాడుల్లో చిన్నారులు సహా ఏడుగురు మృతి : జెలెన్‌స్కీ

కీవ్, అక్టోబర్ 22: రష్యా తాజాగా చేపట్టిన డ్రోన్, మిస్సైల్ దాడుల్లో ఏడుగురు మరణించినట్లు ఉక్రెయిన్ అధ్యక్షుడు వోల్డోమిర్ జెలెన్‌స్కీ తెలిపారు. మృతుల్లో ఇద్దరు చిన్నారులు కూడా ఉన్నట్లు పేర్కొన్నారు. ఉక్రెయిన్‌లోని రెండవ పెద్ద నగరమైన ఖార్కివ్‌లో ఉన్న కిండర్‌గార్డెన్‌పై అటాక్ జరిగింది. వరుస దాడుల వల్ల కీవ్‌లో కూడా నష్టం జరిగింది. చిన్నారులతో కలిపి సుమారు 26 మంది గాయపడినట్లు జెలెన్‌స్కీ చెప్పారు. అయితే బుడాపెస్ట్‌లో పుతిన్‌తో జరగాల్సిన భేటీని డొనాల్డ్ ట్రంప్ రద్దు చేసుకున్నారు. ట్రంప్, యూరోప్ నేతలు పిలుపు ఇచ్చినా ఫ్రంట్‌లైన్ వద్ద కాల్పులు ఆగడం లేదని రష్యా పేర్కొన్నది. బ్రియాన్‌స్క్ బోర్డర్ ప్రాంతంలో ఉన్న రష్యా రసాయనిక ప్లాంట్‌పై ఉక్రెయిన్ మిలిటరీ అటాక్ చేసింది. బ్రిటన్ పంపిన స్టార్మ్ షాడో మిస్సైల్‌తో ఉక్రెయిన్ ఆ దాడిలో పాల్గొన్నది. రష్యా ఎయిర్ డిఫెన్స్ సిస్టమ్‌ను చేధించి ఆ స్టార్మ్ షాడో క్షిపణులు విజయవంతంగా దూసుకెళ్లినట్లు ఉక్రెయిన్ ప్రకటించింది.

వైట్‌హౌస్ భద్రతా గేటును ఢీకొట్టిన కారు

వాషింగ్టన్, అక్టోబరు 22: అమెరికా అధ్యక్ష భవనం వైట్‌హౌస్ వద్ద మంగళవారం రాత్రి తీవ్ర కలకలం రేగింది. ఓ వ్యక్తి తన కారుతో నేరుగా వచ్చి భద్రతా గేటును ఢీకొట్టాడు. ఈ ఘటన జరిగిన సమయంలో అధ్యక్షుడు డొనాల్డ్ ట్రంప్ భవనం లోపలే ఉన్నారని, దీంతో భద్రతా సిబ్బంది ఒక్కసారిగా అప్రమత్తమయ్యారని యూఎస్ సీక్రెట్ సర్వీస్ వెల్లడించింది. వాషింగ్టన్‌లోని 17వ ఈ స్ట్రీట్స్ కూడలి సమీపంలో రాత్రి సుమారు 10:30 గంటల సమయంలో ఈ సంఘటన చోటుచేసుకుంది. ఓ కారు వేగంగా దూసుకొచ్చి వైట్‌హౌస్ ఆవరణలోని సెక్యూరిటీ గేటును ఢీకొట్టింది. వెంటనే స్పందించిన సీక్రెట్ సర్వీస్ యూనిఫాం విభాగం అధికారులు ఆ కారు డ్రైవర్‌ను అదుపులోకి తీసుకున్నారు. ఈ ఘటనతో వైట్‌హౌస్‌కు ఎలాంటి లాక్‌డౌన్ విధించలేదని అధికారులు స్పష్టం చేశారు. కారును క్షుణ్ణంగా తనిఖీ చేసారు.

శ్రీలంకలో కౌన్సిల్ ఛైర్మన్ కాల్చివేత!

కొలంబో, అక్టోబర్ 22: శ్రీలంకకు చెందిన ఓ రాజకీయ నేత పార్టీ ఆఫీస్‌లో దారుణ హత్యకు గురయ్యారు. వెలిగామా కౌన్సిల్ ఛైర్మన్ లసంత విక్రమశేఖర బుధవారం తన కార్యాలయంలో ప్రజల సమస్యలు తెలుసుకుంటున్న సమయంలో ఇద్దరు దుండగులు ఆఫీస్‌లోకి చొరబడ్డారు. తమ వద్ద ఉన్న గన్‌తో విక్రమశేఖరపై పలు రౌండ్లు కాల్పులు జరిపారు. అనంతరం పరారయ్యారు.

తీవ్రంగా గాయపడిన విక్రమశేఖరను ఆసుపత్రికి తరలిస్తుండగా ప్రాణాలు కోల్పోయారు. సమాచారం అందుకున్న పోలీసులు ఘటనా స్థలానికి చేరుకుని దర్యాప్తు ప్రారంభించారు. కేసు నమోదు చేసుకుని విచారణ చేపట్టామని, దుండగుల కోసం గాలింపు చర్యలు కొనసాగుతున్నాయని పోలీసులు వెల్లడించారు. దాడికి కారణాలు తెలియాల్సి ఉంది.

కన్నతల్లిని హత్యచేసిన కసాయి

చండీగఢ్, అక్టోబరు 22: దేశమంతా దీపావళి సంబరాల్లో మునిగివున్న వేళ చండీగఢ్‌లో అత్యంత దారుణమైన ఘటన చోటుచేసుకుంది. కన్న కొడుకే కాలయముడై తన తల్లిని అత్యంత కిరాతకంగా హత్య చేసిన ఘటన స్థానికంగా తీవ్ర కలకలం రేపింది.

శారీరకసంబంధం పదంతో లైంగికదాడిని నిర్ధారించలేం!

పోక్సో కేసు కొట్టివేసిన ఢిల్లీ హైకోర్టు

న్యూఢిల్లీ, అక్టోబరు 22: పోక్సో చట్టం కింద నమోదైన ఒక కీలక కేసులో ఢిల్లీ హైకోర్టు సంచలన తీర్పు వెలువరించింది. బాధితురాలు తన వాంగ్మూలంలో ఉపయోగించిన శారీరక సంబంధం అనే పదం చాలా అస్పష్టంగా ఉందని, కేవలం ఆ పదాన్ని ఆధారంగా చేసుకుని అత్యాచారం లేదా లైంగిక దాడి జరిగిందని నిర్ధారించలేమని స్పష్టం చేసింది. ట్రయల్ కోర్టు విధించిన పదేళ్ల కఠిన కారాగార శిక్షను రద్దు చేస్తూ నిందితుడిని నిర్దోషిగా ప్రకటించింది. రాహుల్ అలియాస్ భూపిందర్ వర్మ అనే వ్యక్తి తన 16 ఏళ్ల కజిన్‌ను పెళ్లి చేసుకుంటానని నమ్మించి శారీరక సంబంధం పెట్టుకున్నాడని ఆరోపణలు వచ్చాయి. ఈ కేసును విచారించిన ట్రయల్ కోర్టు అతడిని దోషిగా తేల్చి పదేళ్ల జైలు శిక్ష విధించింది. ఈ తీర్పును సవాలు చేస్తూ నిందితుడు ఢిల్లీ హైకోర్టును ఆశ్రయించాడు. ఈ అప్పీలుపై విచారణ జరిపిన జస్టిస్ మనోజ్ కుమార్ ఓహ్రి నేతృత్వంలోని ఏకసభ్య ధర్మాసనం, ప్రాసిక్యూషన్ నేరాన్ని నిస్సందేహంగా నిరూపించడంలో విఫలమైందని అభిప్రాయపడింది. కేవలం శారీరక సంబంధం అనే పదాన్ని ఉపయోగించడం వల్ల, దానికి సరైన ఆధారాలు లేనప్పుడు, నేరం జరిగినట్లుగా భావించలేమని కోర్టు పేర్కొంది. భారత శిక్షాస్మృతి (ఐపీసీ)లో గానీ, పోక్సో చట్టంలో గానీ ఈ పదానికి నిర్దిష్ట నిర్వచనం లేదని గుర్తుచేసింది. బాధితురాలు శారీరక సంబంధం అని చెప్పినప్పుడు, దాని అర్థం ఏమిటో, అది లైంగిక దాడి కిందకు వస్తుందో లేదో ప్రాసిక్యూషన్ గానీ, ట్రయల్ కోర్టు గానీ స్పష్టత కోరలేదని హైకోర్టు తప్పుబట్టింది. సాక్షుల నుంచి సరైన వాస్తవాలను రాబట్టాల్సిన బాధ్యత కోర్టుపై ఉందని ఎవిడెన్స్ యాక్ట్‌లోని సెక్షన్ 165ను ఉటంకించింది. ఈ కేసులో ఘటన జరిగిన దాదాపు ఏడాదిన్నర తర్వాత మార్చి 2016లో ఎఫ్ఐఆర్ నమోదు చేయడంపైనా హైకోర్టు సందేహాలు వ్యక్తం చేసింది. నిందితుడు పెళ్లికి నిరాకరించడంతో బాధితురాలు విషం తాగిందని, ఆ తర్వాత ఆమెకు మాట పడిపోయిందని, తిరిగి మాట వచ్చిన తర్వాత ఫిర్యాదు చేశారని ప్రాసిక్యూషన్ వాదించింది. అయితే, ఈ వాదనను బలపరిచే ఎలాంటి వైద్యపరమైన ఆధారాలు లేవని కోర్టు స్పష్టం చేసింది. ఇంత సుదీర్ఘ జాప్యానికి సరైన కారణాలు చూపడంలో ప్రాసిక్యూషన్ విఫలమైందని పేర్కొంది. అన్ని అంశాలను పరిగణనలోకి తీసుకున్న ధర్మాసనం, ఇది ఒక దురదృష్టకరమైన కేసుఅని వ్యాఖ్యానిస్తూ,

BEFORE THE DEBTS RECOVERY TRIBUNAL-II
AT: Triveni Complex, 1st Floor, Abids, Hyderabad
O.A. No. 675 of 2025
BETWEEN:
M/s. YES Bank Ltd. ....Applicant
And
Mr. Nagalla Rakesh ....Defendants
SUMMONS BY WAY OF PAPER PUBLICATION
To,
Mr. Nagalla Rakesh, S/o. N. Namosiva Rao
Aged about 41 years, Occ: Business R/o. P.No. 35, 3rd Floor, A & M Residency, R No. 16B, Gopal Nagar, KPHB Colony, Hyderabad - 500085
Also at: Mr. Nagalla Rakesh,
C/o. R S Aqua Traders, R S No. 470/4, Akiveedu (Post), Akividu, West Godavari District - 534235.
Also at: Mr. Nagalla Rakesh
R/o. 10, Mantirpalem, Nagaram, Guntur- 522262
....Defendant/s
Please take the summons in the above **O.A. No. 675/2025** filed by the applicant for recovery of money of **Rs.22,62,870.44/-** against you. The Hon'ble Tribunal ordered summons to you by way of paper publication in **"VAARTHA"** daily newspaper and posted the matter to **25/11/2025.**
In accordance with sub-section (4) of section 19 of the Act, you, the defendants are directed as under;
(i) To show cause within thirty days of the service of summons as to why relief prayed for should not be granted; (ii) To disclose particulars of properties or assets other than properties and assets specified by the applicant under serial number 3A of the Original Application; (iii) You are restrained from dealing with or disposing of secured assets or such other pending hearing and disposal of the application for attachment of properties; (iv) You shall not transfer by way of sale, lease or otherwise, except in the ordinary course of his business any of assets over which security interest in created and/or other assets and properties specified or disclosed under serial number 3A of the original application without the prior approval of the Tribunal; (v) You shall be liable to account for the sale proceeds realized by sale of secured assets of other assets and properties in the ordinary course of business and deposit such sale proceeds in the account maintained with the bank or financial institutions holding security interest over such assets.
You are hereby required to show cause on **25/11/2025** at **10.30 A.M.** at **Debts Recovery Tribunal-II, 1st Floor, Triveni Complex, Abids, Hyderabad-500001**, in person or by an Advocate duly instructed as to why the relief prayed for should not be granted.
Take notice that in case of default the Application will be heard and determined in your absence.
Given under my hand and seal of this Tribunal on this day **17th of October, 2025.**
(By order of the Court)
Signature of the Officer
Authorised to issue Summons

తమిళనాడులో భారీ వర్షాలు

లోతట్టు ప్రాంతాల్లోని ఇళ్లలోకి వరద నీరు

చెన్నై అక్టోబరు 22: తమిళనాడును భారీ వర్షాలు అతలాకుతలం చేస్తున్నాయి. కడలూరు జిల్లాలో కుండపోత వానకు ఓ నివాసం కూలిపోవడంతో ఇద్దరు మహిళలు ప్రాణాలు కోల్పోయారు. బంగాళాఖాతంలో ఏర్పడిన తీవ్ర అల్పపీడనం రాబోయే 24 గంటల్లో తీరం దాటే అవకాశం ఉండటంతో తమిళనాడుతో పాటు ఆంధ్రప్రదేశ్‌లోని దక్షిణ కోస్తా జిల్లాల్లోనూ అత్యంత భారీ వర్షాలు కురుస్తాయని భారత వాతావరణ శాఖ హెచ్చరించింది. వాతావరణ శాఖ తమిళనాడులోని చెంగల్‌పట్టు, విల్లుపురం, కడలూరు, మైలాడుతురై జిల్లాలకు రెడ్ అలర్ట్ జారీ చేసింది. అదే సమయంలో ఆంధ్రప్రదేశ్‌లోని నెల్లూరు, ప్రకాశం, తిరుపతి, అన్నమయ్య, చిత్తూరు, కడప జిల్లాలకు కూడా రెడ్ అలర్ట్ ప్రకటించింది. కర్నూలు, నంద్యాల, అనంతపురం, శ్రీ సత్యసాయి జిల్లాలకు ఆరెంజ్ అలర్ట్ జారీ చేసింది. 24 గంటల వ్యవధిలో 20 సెంటీమీటర్లకు పైగా వర్షపాతం నమోదయ్యే అవకాశం ఉన్నందున ప్రజలు అప్రమత్తంగా ఉండాలని అధికారులు సూచించారు. వర్షాల నేపథ్యంలో తమిళనాడు ప్రభుత్వం సహాయక చర్యలను ముమ్మరం చేసింది. ముఖ్యమంత్రి ఎంకే స్టాలిన్ రెడ్ అలర్ట్ జారీ అయిన జిల్లాలకు 12 మంది సీనియర్ ఐఏఎస్ అధికారులను పర్యవేక్షకులుగా నియమించారు. లోతట్టు ప్రాంతాల ప్రజలను సురక్షిత ప్రాంతాలకు తరలించాలని, సహాయక శిబిరాలను సిద్ధంగా ఉంచాలని ఆదేశించారు. చెంగల్‌పట్టు కలెక్టర్ డి. స్నేహ మాట్లాడుతూ, వర్షాలకు ముందే పూడికతీత పనులు పూర్తి చేశాం. నీటిని తోడే పంపులు, సహాయక కేంద్రాలు, కమ్యూనిటీ కిచెన్లు సిద్ధంగా ఉన్నాయని తెలిపారు. భారీ వర్షాల కారణంగా తమిళనాడులోని 13 జిల్లాల్లో పాఠశాలలకు, కళాశాలలకు సెలవులు ప్రకటించారు. తూత్తుకుడి, తిరువారూర్ జిల్లాల్లోని పలు లోతట్టు ప్రాంతాల్లోని ఇళ్లలోకి వరద నీరు చేరింది. నాగపట్నం, తిరువారూర్ జిల్లాల్లో వేలాది ఎకరాల్లో వరి పొలాలు నీట మునిగి రైతులకు తీవ్ర నష్టం వాటిల్లింది. అత్యవసర పరిస్థితులను ఎదుర్కొనేందుకు జేసీబీలు, బోట్లు, చెట్లను తొలగించే యంత్రాలతో పాటు జాతీయ విపత్తు స్పందన దళం (ఎన్డీఆర్ఎఫ్) బృందాలను సిద్ధంగా ఉంచారు.

ఎల్వోసి వెంబడి మళ్లీ చురుకుగా ఉగ్రశిబిరాలు!

హోం

23-10pg6exHMNWJQE 10_23-10pg6exHMNWJQE.qxd 10/22/2025 10:52 PM Page 1

తడ మండలం చేనిగుంట వద్ద మునిగిన పంట పొలాలు

తడలో కుండపోత

మునిగిన పంటపొలాలు... రైతులకు తీవ్రనష్టం

తడ, అక్టోబరు 22 ప్రభాతవార్త: తిరుపతి జిల్లా తడ మండలంలో గత నాలుగు రోజులుగా కురుస్తున్న భారీ వర్షాలకు పంట పొలాలు నీట మునిగాయి. తీరప్రాంత గ్రామాలు బిక్కుబిక్కుమంటున్నాయి. మండల పరిధిలోని దాదాపు అన్ని గ్రామాలను వరదనీరు చుట్టుముట్టింది. బుధవారం ఇక్కడ 97.8 మిల్లీమీటర్ల భారీ వర్షపాతం నమోదైంది. తడ మండలంలో ప్రతిరోజు జల్లులుగా వర్షం కురుస్తుంది. ఈ వాన వలన ముందుగా వేసుకున్న ఎలిది పైర్లు మునిగిపోయాయి. వరినాట్లకు, పొలాల దుక్కులు వేసుకునేందుకు అంతరాయం కలిగింది. రైతులు నిన్నమొన్నటి దాకా పొలాల్లో నీటి కోసం అల్లాడితే, ప్రస్తుతం ఆ నీటిని వెలికి తీసేందుకు నానా తంటాలు పడుతున్నారు. మరోవైపు పులికాట్ సరస్సు నిండుకుండలా మారింది. జాలర్లు పడవలు ఎక్కడ రేవుల్లో అక్కడ భద్రపరుచుకున్నారు. చేపల వేటకు వెళ్లి వారం రోజులైంది. ఈ వర్షం మరో మూడురోజులు కొనసాగుతుందని వాతావరణ హెచ్చరికలు మరింత భయపెడుతున్నాయి. తిరుపతి జిల్లా ఉన్నతాధికారుల ఆదేశాల మేరకు స్థానిక అధికారులు అప్రమత్తమై కంట్రోల్ రూం ఏర్పాటు చేసుకున్నారు. ఎప్పటికప్పుడు వరద పరిస్థితిని తెలుసు కుంటున్నారు. గ్రామాల్లో పనిచేసే విఆర్ఓలు, సెక్రటరీలు కూడా వరద పరిస్థితిని అధికారులకు తెలియజేస్తున్నారు. పలుచోట్ల పక్కాగృహాలు ఉరుస్తు న్నాయి. వాటంబేడు, గ్రద్దగుంటల మధ్య కాళంగి నది వద్ద విద్యుత్ స్తంభాలు ఒరిగిపోయాయి. విద్యుత్ సరఫరా నిలిచి పోతోంది. జోరువానలోను సిబ్బంది వీటిని సరిదిద్ది మళ్లీ విద్యుత్ సరఫరా ఇస్తున్నప్పటికీ ఎప్పుడు వస్తుందో రాదో తెలియక ఆ మధ్యలోని కనీసం పది గ్రామాల ప్రజలు సతమతమవు తున్నారు. బుధవారం కూడా ఉదయం నుంచి మధ్యాహ్నం దాకా విద్యుత్ సరఫరా నిలిచిపోయింది. ఈ సమస్యకు సంబంధిత అధికారులు, ప్రజాప్రతినిధులు శాశ్వతంగా పరిష్కరించాలని తడ మండల ప్రజలు కోరుతున్నారు.

శ్రీకాళహస్తీశ్వరాలయంలో కోటి బిల్వార్చనకు పూజాసామగ్రిని తీసుకు వస్తున్న డిప్యూటి ఇఓ ఎన్ఆర్ కృష్ణారెడ్డి

శాస్త్రోక్తంగా కోటి బిల్వార్చన

శ్రీకాళహస్తి, అక్టోబరు 22 ప్రభాతవార్త: శ్రీకాళహస్తీశ్వరాలయంలో బుధవారం ఉదయం శాస్త్రోక్తంగా కోటి బిల్వార్చన, కోటి కుంకుమార్చనలు ప్రారంభమయ్యాయి. సహస్రలింగేశ్వరుని సన్నిధి వద్ద కైలాసగిరి కొండకోనల్లోంచి తెచ్చిన బిల్వాలతో స్వామికి అర్చన చేయటం. అలాగే దాతలు, దేవస్థానం భాగస్వామ్యంతో అందుబాటులో ఉంచిన కుంకుమలతో పూజలు ప్రారంభించారు. ఉదయం ఆలయంలోని సహస్రలింగేశ్వరాలయం వద్ద డిప్యూటి ఇఓ ఎన్ఆర్ కృష్ణారెడ్డి హాజరు కాగా ఆలయ ప్రధానార్చకులు నిరంజన్ గురుకుల్, పౌరోహితులు అర్థగిరి స్వామి పర్యవేక్షణలో కోటి బిల్వార్చన, కుంకుమార్చనలు ప్రారంభమయ్యాయి. ఈ సందర్భంగా సహస్రలింగేశ్వరుని ఆలయం ఎదురుగా కలశ స్థాపన గావించారు. స్వామి అమ్మవార్లను ఆవాహన గావించుటకు వేదమంత్రాలను పఠించారు. దీక్షాధారణ గావించారు. తరువాత వేదపండితుల వేద మంత్రాలతో ఆలయం దద్దరిల్లింది.

శ్రీకాళహస్తీశ్వరాలయంలో నిర్వహిస్తున్న కోటి బిల్వార్చన, కోటి కుంకుమార్చనలకు సంబంధించి పౌరోహితులు అర్థగిరి స్వామి వివరిస్తూ స్వామి వారికి కోటి బిల్వార్చన, అమ్మవారికి కోటి కుంకుమార్చనలు నిర్వహించాలని నిర్ణయించారన్నారు. ఈ పూజలు 27 రోజుల పాటు నిర్వహిస్తామన్నారు. బహుళ చతుర్థశి అమావాస్య సందర్భంగా ముగిస్తుందన్నారు. ఆ రోజు ఆలయంలో సహస్ర శంఖాభిషేకం నిర్వహిస్తామన్నారు. ఈ పూజల్లో భక్తులు కూడా భాగస్వామి కావచ్చునని వివరించారు.

కుప్పంలో అలీప్, ఫ్రంటైయర్

- కడతో ఒప్పందాలు... త్వరలో పరిశ్రమలు
- మహిళల ఆర్థికాభివృద్ధే లక్ష్యంగా అడుగులు
- సిఎం చంద్రబాబునాయుడు చొరవతో చకచకా చర్యలు

కుప్పం, అక్టోబరు 22 ప్రభాతవార్త: రాష్ట్రంలో పేదరిక నిర్మూలనకు కుప్పం నుంచే శ్రీకారం చుడతామని ప్రకటించిన సిఎం చంద్రబాబునాయుడు ఆ దిశగా చర్యలు చేపడుతున్నారు. మహిళలు ఆర్థికంగా వృద్ధి చెందితే వారి కుటుంబాలు కూడా బలోపేతం అవుతాయని భావించి కుప్పంలో మహిళలకు ఉపాధి అవకాశాలు కల్పించేందుకు చొరవ చూపుతున్నారు. ఈ క్రమంలోనే కుప్పం నియోజకవర్గంలో హైదరాబాద్‌కు చెందిన అసోసియేషన్ ఆఫ్ లేడీ ఎంట్రప్యూనర్స్ ఆఫ్ ఇండియా (అలీప్) సంస్థ, రాజస్థాన్‌లోని జైపూర్‌కు చెందిన ఫ్రంటైయర్ మార్కెట్ సంస్థలు తమ కార్యకలాపాలు నిర్వహించేందుకు ముందుకు వచ్చాయి. ఈసంస్థలు సిఎం చంద్రబాబునాయుడు ఆదేశాలతో కుప్పం ఏరియా డెవలప్‌మెంట్ అథారిటీ (కడ) ద్వారా ఒప్పందాలు కుదుర్చుకున్నాయి. అలీప్ సంస్థ కుప్పంలో ఇదివరకే ఔత్సాహిక మహిళా పారిశ్రామికవేత్తలకు వారు ఏర్పాటు చేయదలచుకున్న పరిశ్రమలకు సంబంధించి వారికి శిక్షణ కల్పించడంతో పాటు హైదరాబాద్‌లో ఇండస్ట్రియల్ విజిట్‌ను క్షేత్రస్థాయిలో నిర్వహించి కుప్పం ప్రాంత మహిళలకు పరిశ్రమల ఏర్పాటుపై అవగాహన కల్పించారు. కాగా అలీప్ సంస్థ కుప్పంలోనే రూ.26.7కోట్ల పెట్టుబడులతో ఇండస్ట్రియల్ పార్క్ (మహిళాశక్తి భవన్) నిర్మాణంకు ముందుకు వచ్చింది. ఈ సంస్థ కార్యకలాపాలు మొదలైతే 3500మందికి ప్రత్యక్ష, పరోక్షంగా ఉద్యోగావకాశాలు లభిస్తాయి.

ఇక దేశంలో ఇ-కామర్స్ రంగంలో పేరుపొందిన ఫ్రంటైయర్ మార్కెట్స్ సంస్థ కూడా కుప్పంలో కార్యకలాపాలు మొదలుపెట్టింది. ఈ సంస్థ గ్రామీణ ప్రాంత మహిళలకు డిజిటల్ వ్యాపార నిర్వహణపై శిక్షణ ఇచ్చి వారి ద్వారానే ఆర్థిక కార్యకలాపాలు కొనసాగిస్తోంది. ప్రజలకు అవసరమైన చిన్న వస్తువులు మొదలు ల్యాప్‌టాప్‌ల వరకు ఈ సంస్థ ఆన్‌లైన్‌లో తక్కువ ధరలకే మేరీ సహేలీ యాప్ ద్వారా అందుబాటులో తెచ్చింది. తద్వారా ఈయాప్ నుంచి వివిధ రకాల వస్తువులు తక్కువ ధరలకే కొనుగోలు చేయడంతో పాటు వీటిని ఆర్డర్ చేస్తున్న మహిళలకు కూడా ఆర్థికంగా తోడ్పాటు లభిస్తోంది. వీటితో పాటు గ్రామీణ ప్రాంతాల్లో చిరువ్యాపారాలు నిర్వహించుకునే మహిళలకు కూడా సిఎం చంద్రబాబునాయుడు ఆదేశాలతో కుప్పం ప్రాంతంలో ఇ-సైకిళ్లను పంపిణీ చేస్తున్నారు. మార్కెట్లో 35-40వేలధర పలికే ఇ-సైకిల్‌ను రూ.9600లకే అందించడం జరుగుతోంది. తద్వారా గ్రామీణ మహిళలు ఈ సైకిళ్ల ద్వారా గ్రామాల్లో చిరు వ్యాపారాలు చేసుకుంటున్నారు. ఏది ఏమైనా కుప్పం ప్రాంతంలో మహిళల ఆర్థికాభ్యున్నతికి సిఎం చంద్రబాబునాయుడు విశేష కృషి చేస్తున్నారనే చెప్పాలి.

తూపిలిపాలెం వద్ద ఎగసిపడుతున్న అలలు

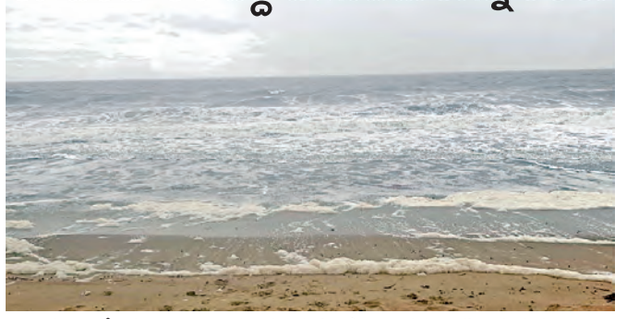

వాకాడు, అక్టోబరు 22 ప్రభాతవార్త: తూపిలిపాలెం వద్ద ఎగసిపడుతున్న అలలు ఎగసిపడుతున్నాయి. అల్పపీడన ప్రభావంతో ఎడతెరిపి లేకుండా కురుస్తున్న భారీ వర్షాలకు ప్రజలు అప్రమత్తంగా ఉండాలని తహసీల్దార్ సయ్యద్ ఇక్బాల్ తెలిపారు. బుధవారం తూపిలి పాలెం బంగాళాఖాతం సముద్ర తీరములో ఎగసిపడుతున్న అలలను పరిశీలించారు. తీర ప్రాంతాలలో నివసిస్తున్న ప్రజలను సురక్షిత ప్రాంతాలకు తరలించేందుకు ప్రత్యేక చర్యలు తీసుకునే విధంగా చర్యలు తీసుకుంటున్నామని తహసీల్దార్ తెలిపారు. అవసరమైతే మండల స్థాయి అధికారులు, పంచాయతీ కార్యదర్శులు, వీఆర్వోలు ఆయా పంచాయతీలలో అప్రమత్తంగా ఉండి ముందస్తు చర్యలు చేపట్టాలని సూచించారు. ఎడతెరిపి లేకుండా పలుచోట్ల జడివాన కురుస్తోంది. ముందస్తుగా లోతట్టు ప్రాంతాలలో నివసిస్తున్న ప్రజలను అప్రమత్తం చేయాలని సంబంధించిన అధికారులను తహసీల్దార్ కోరారు. అన్ని పంచాయతీలలో రోడ్లు, విద్యుత్తు, ఉండాలని ఆయా సంబంధించిన అధికారులను కోరారు. సముద్రం ముందుకు వచ్చిన వెంటనే సంబంధించిన అధికారులకు తెలియజేయాలని కోరారు. మత్స్యకారులు వేటకు వెళ్లరాదని సూచించారు.

జాతీయ మానవ హక్కుల కమీషన్ సభ్యురాలు భారతి సాయని సమీక్ష

విద్యార్థినుల బాత్‌రూమ్‌లో సిసికెమెరాలు

దోషులకు శిక్షపడేలా చర్యలు

జాతీయ మానవ హక్కుల కమీషన్ సభ్యురాలు భారతి సాయని

చిత్తూరు, అక్టోబరు 22 ప్రభాతవార్త: చిత్తూరు అపోలో యూనివర్సిటీలో విద్యార్థినిల బాత్‌రూమ్‌లో రహస్య కెమెరాల వ్యవహారంపై బుధవారం జాతీయ మానవ హక్కుల కమీషన్ సభ్యురాలు భారతి సాయని అపోలో యూనివర్సిటీలో అధికారులతో సమీక్షా సమావేశం నిర్వహించారు. ఈ సందర్భంగా భారతి సాయని మాట్లాడుతూ ఈ వ్యవహారంపై ఇప్పటికే పోలీసు విచారణ సాగుతోందని, దోషులను తొందరగా న్యాయస్థానం ముందు నిలిపి శిక్షపడేలా చేయాలని పోలీసులను కోరామన్నారు. మీడియాలో వచ్చిన కథనాల ఆధారంగా మానవ హక్కుల ఉల్లంఘన కింద సుమోటోగా కేసు నమోదు చేసి విచారణ ప్రారంభించి ఇక్కడికి వాస్తవాలు తెలుసుకోవడం కోసం విచారణకు వచ్చామన్నారు. ఈ ఘటనకు సంబంధించి తాను విద్యార్థినిలతో ముఖాముఖి మాట్లాడగా ఎలాంటి సమస్యలేవని చెప్పడం జరిగిందన్నారు. ఈ సమీక్షా సమావేశంలో అధికారులు ఎస్.జ్యోతి, హరినాథ్‌రెడ్డి, అపోలో యూనివర్సిటీ రిజిస్ట్రార్ డాక్టర్ పోతురాజు, చీఫ్ ఆపరేటింగ్ ఆఫీసర్ నరేష్‌కుమార్‌రెడ్డి, డిఎస్పీలు, ఇతర అధికారులు, తదితరులు పాల్గొన్నారు.

పండుగల వేళ రైలు ప్రయాణికుల రద్దీ

సమన్వయంతో నియంత్రణ

డిఆర్ఎం చంద్రశేఖర్ గుప్తా

గుంతకల్లు రైల్వే, అక్టోబరు 22 ప్రభాతవార్త: దసరా, దీపావళి, ఛాట్ పండుగల సమయంలో రైలు ప్రయాణీకుల రద్దీని దృష్టిలో ఉంచుకొని గుంతకల్లు రైల్వే డివిజన్ వివిధ విభాగాల సమన్వయంతో సమర్థవంతంగా నియంత్రించిందని దక్షిణ మధ్య రైల్వే గుంతకల్లు డివిజనల్ రైల్వే మేనేజర్ చంద్రశేఖర్ గుప్తా, అదనపు డిఆర్ఎం సుధాకర్, సీనియర్ డిసిఎంఎన్ మనోజ్ తెలిపారు. స్థానిక డిఆర్ఎం కార్యాలయంలో బుధవారం ఏర్పాటు చేసిన మీడియా సమావేశంలో వారు మాట్లాడుతూ.. ఈనెల 22 నాటికి దసరా, దీపావళి, ఛాట్ పండుగల సందర్భంగా గుంతకల్లు డివిజన్ 66 ప్రత్యేక రైళ్లతోపాటు, వివిధ ప్రాంతాల నుంచి డివిజన్‌కు వచ్చిన 12 రైళ్లతోపాటు, గుంతకల్లు డివిజన్ మీదుగా వివిధ ప్రాంతాల మధ్య రాకపోకలు సాగించే మరో 54 రైలు సర్వీసులలో ప్రయాణీకులు ఎలాంటి ఇబ్బందులు పడకుండా గట్టిచర్యలు తీసుకున్నామని వివరించారు. ఛాట్ పూజాను పురస్కరించుకుని 54 ప్రత్యేక రైళ్లను నడపడంతోపాటు, వివిధ ప్రాంతాల నుంచి డివిజన్‌కు వచ్చే మరో తొమ్మిది రైలు సర్వీసులను, గుంతకల్లు డివిజన్ మీదుగా వివిధ ప్రాంతాలమధ్య రాకపోకలు సాగించే మరో 45 రైలు సర్వీసులను సమర్థవంతంగా నిర్వహించేందుకు ఏర్పాట్లు చేశామన్నారు. వెయిటింగ్ లిస్ట్‌లో ఉన్న ప్రయాణీకులకు ప్రయాణ వసతిని కల్పించడానికై వివిధ రెగ్యులర్ రైళ్లకు అదనపు బోగీలను జోడించినట్లు తెలిపారు. ప్రధాన స్టేషన్లలో చేపట్టిన సమగ్ర రద్దీ నియంత్రణ, మౌలిక సదుపాయాలు కల్పన, సౌకర్యాల చర్యల గురించి వారు వివరించారు. తిరుపతి, రాయచూరు, గుంతకల్లు ప్రధాన స్టేషన్లలో ప్లాట్‌ఫామ్‌లపైకి రద్దీ నియంత్రిణ చర్యలో భాగంగా హోల్డింగ్ ప్రాంతాలను ఏర్పాటు చేసినట్లు ఆయన పేర్కొన్నారు. ఈ హోల్డింగ్ ప్రాంతాలలో తగినంత సీటింగ్, లైటింగ్, తాగునీరు, టాయిలెట్

సౌకర్యాలు ఏర్పాటు చేశామన్నారు. అన్ని ప్రధాన స్టేషన్లలో సి.సి. కెమెరాలతో నిఘా వ్యవస్థ ఏర్పాటు చేశామన్నారు. ప్రయాణీకుల రద్దీని దృష్టిలో ఉంచుకొని అదనపు బుకింగ్ కౌంటర్లను ప్రారంభించినట్లు తెలిపారు. రద్దీ రోజులలో స్టేషన్లలో రేయింబవళ్ళు పర్యవేక్షణ కోసం ఆపరేటింగ్, కమర్షియల్, ఆర్.పి.ఎఫ్, మెకానికల్, ఎలక్ట్రికల్, ఇంజనీరింగ్ సిగ్నల్, టెలికాం వంటి విభాగాల నుండి అధికారులు, సూపర్‌వైజర్లతో కూడిన సంయుక్త బృందాలను ఏర్పాటు చేసినట్లు తెలిపారు ఐఆర్‌సిటిసి సమన్వయంతో ఆన్‌బోర్డ్ క్యాటరింగ్ సేవలను ఏర్పాటు చేయడమైనది. అధిక చార్జీలు, అనధికార విక్రయాలు మొదలైన కేసులను నివారించడానికి తనిఖీలు నిర్వహించామని ఆయన తెలిపారు. రద్దీ నియంత్రణ చర్యలు, ప్రయాణీకుల సౌకర్యాలు, భద్రతా ఏర్పాట్లు మొదలైన వాటిని ఎప్పటికప్పుడు సమీక్షిస్తూ ప్రయాణీకులు ఇబ్బందులు పడకుండా తగు చర్యలు తీసుకున్నామన్నారు. సమావేశంలో పిఆర్ఐ హేమంత్‌కుమార్, సిసిఐలు హరిబాబు, కిశోర్‌కుమార్ రెడ్డి పాల్గొన్నారు.

శివయ్య సన్నిధిలో ఢిల్లీ హోం మంత్రి

శ్రీకాళహస్తీశ్వరాలయంలో బుధవారం న్యూఢిల్లి హోం శాఖ మంత్రి ఆశిష్‌సూద్ కుటుంబసభ్యులతో కలిసి రాహుకేతుదోష నివారణ పూజలు జరిపించుకున్నారు. మంత్రి ఆశీష్ సూద్ కుటుంబసభ్యులతో ఆలయానికి రాగా రాగా దక్షిణ గోపురం వద్ద వారికి ఆలయ ఇఓ డి.బాపిరెడ్డి, ప్రోటోకాల్ ఎఇఓ మోహన్, ఎపిఆర్ఓ రవి వేదపండితులచే స్వాగతం పలికారు. మంత్రి తాను ఇక్కడ నిర్వహించే మహిమాన్విత రాహుకేతుదోష నివారణ పూజలు జరిపించుకోవాలని కోరగా వారికి ప్రత్యేక ఏర్పాట్లు చేసారు. ప్రత్యేక విఐపి టిక్కెట్టులో వేదపండితులచే పూజలు జరిపించారు. స్వామి అమ్మవార్ల ఆలయాల్లో అంతరాలయ దర్శనం ఏర్పాటు చేసారు. పూజల అనంతరం వారికి వేదపండితులచే ప్రత్యేకాశీర్వచనాలు అందించి స్వామి అమ్మవార్ల చిత్రపటాలను, తీర్థ ప్రసాదాలను ఆలయ ఇఓ బాపిరెడ్డి అందించారు. ఏర్పాట్లును ఆలయ ఎఇఓ విద్యాసాగర్‌రెడ్డి, టెంపుల్ ఇన్‌స్పెక్టర్ వెంకటస్వామి, పర్యవేక్షకులు నాగభూషణం యాదవ్ పర్యవేక్షించారు.

రికార్డ్ స్థాయిలో వాడపల్లి వెంకన్న

హుండీ ఆదాయం రూ.1,87 కోట్లు

ఉమ్మడి తూర్పుగోదావరి జిల్లా బ్యూరో, అక్టోబరు 22 ప్రభాతవార్త: ఏడువారాల వెంకన్నగా ప్రసిద్ధిచెందిన కోనసీమ తిరుమల, వాడపల్లి శ్రీ వెంకటేశ్వర స్వామి వారి హుండీ ఆదాయం రూ1,87,33,329ల ఆదాయం సమకూరినట్లు దేవస్థానం డిప్యూటీ కమీషనర్, కార్య నిర్వాహణాధికారి నల్లం సూర్యచక్రధరరావు తెలిపారు. ఈ సందర్భంగా ఆయన మీడియాతో మాట్లాడుతూ అసిస్టెంట్ కమిషనర్, కార్యనిర్వహణాధికారి, డి.సురేష్ బాబు, తనిఖీ అధికారి జె. రామలింగేశ్వరరావు, గ్రూపు దేవాలయాలు కార్యనిర్వహణాధికారి పివివిఎస్ కామేశ్వరరావులు పర్యవేక్షణాధికారులుగా హుండీల లెక్కింపు చేపట్టడం జరిగిందని తెలిపారు. 35 రోజులకు ఆదాయం లెక్కించగా ఆలయ ప్రధాన హుండీల నుండి నగదు రూ.1,41,69,487లు. అన్నదానం రూ.45,63,842 కలిపి మొత్తం రూ.1,87,33,329 సమకూరిందని తెలిపారు. అలాగే బంగారం 47 గ్రాములు, వెండి కేజీ. 240 గ్రాములతో పాటు 6 దేశాల విదేశీ కరెన్సీ 25 నోట్లు వచ్చాయని ఆలయ డిప్యూటీ కమిష నర్ తెలిపారు. ఈ కార్యక్రమంలో సూపరింటెండెంట్ పులపర్తి రాం బాబు, వర్మ, మనోజ్, టెంపుల్ ఇన్‌స్పెక్టర్ వై శ్రీనివాస్, సీనియర్ అసిస్టెంట్ కుమార్, నారాయణ, కనకయ్య, ప్రసాద్, ఏపుగంటి వెంకటేష్, గ్రామస్తులు, దేవస్థానం సిబ్బంది, గోదావరి గ్రామీణ బ్యాంకు, కెనరా బ్యాంకు సిబ్బంది, పోలీసులు తదితరులు పాల్గొన్నారు.

కూటమి పాలనలో ప్రజల్లో సంతృప్తి

- అభివృద్ధి, సంక్షేమంపై ఆనందోత్సాహాలు
- ఆర్టీజీఎస్ ద్వారా నిర్వహించిన సర్వేలో వెల్లడి: మంత్రి పార్థసారథి

విజయవాడ, అక్టోబరు 22 ప్రభాతవార్త ప్రతినిధి: రాష్ట్రంలో ప్రభుత్వం అందజేస్తున్న సంక్షేమ పథకాలు, సేవలపై రాష్ట్ర ప్రజల్లో 75 శాతం మందికి పైగా సంతృప్తిని వ్యక్తం చేసినట్లు ఆర్టీజీఎస్ ద్వారా నిర్వహిస్తున్న సర్వేలో వెల్లడైనట్లు రాష్ట్ర గృహ నిర్మాణ, సమాచార, పౌరసంబంధాల శాఖ మంత్రి కొలుసు పార్థసారథి తెలిపారు. దేశంలో ఏ రాష్ట్రంలో లేనివిధంగా ఆర్టీజీఎస్ ద్వారా ప్రజల నాడి, ప్రభుత్వ సేవలు, ప్రభుత్వం అందిస్తున్న సంక్షేమ పథకాలు అందుతున్న తీరుపై ఎప్పటికప్పుడు సర్వే నిర్వహించడం జరుగుచున్నదని తెలిపారు. మిగిలిన 25శాతం అసంతృప్తికి కారణాలు తెలుసుకుని దిద్దుబాటు చర్యలు చేపట్టనున్నా మని, నూటికి నూరు శాతం కూటమి పాలనపై ప్రజల్లో సంతృప్తి స్థాయిని సాధించడమే లక్ష్యంగా రాష్ట్ర ముఖ్యమంత్రి నారా చంద్రబాబు నాయుడు పనిచేస్తున్నారని మంత్రి తెలిపారు. రాష్ట్ర సచివాలయం ప్రచార విభాగంలో బుధవారం ఏర్పాటు చేసిన మీడియా సమావేశంలో మంత్రి కొలుసు పార్థసారథి మాట్లాడుతూ ఆర్టీజీఎస్ పనితీరుపై సీఎం నారా చంద్రబాబు నాయుడు నిర్వహించిన సమీక్షలో ప్రజల సంతృప్త స్థాయి 75 శాతంకు పైగా ఉండటం తెలుసుకుని హర్షం వ్యక్తం చేశారన్నారు. అయితే నూటికి నూరు శాతం సంతృప్త స్థాయి చేరేవరకు కృషి చేయాలని ఆయా శాఖాధిపతులను ఆదేశించారని మంత్రి తెలిపారు. ప్రజల అసంతృప్తికి కారణాలు తెలుసుకుని పనితీరు మెరుగుపర్చుకోవాలని సూచించడం జరిగిందన్నారు. మిగిలిన అసంతృప్తికి కారణాలు అధికారుల వైఫల్యమా, ప్రజాప్రతినిధుల వైఫల్యమా తెలుసుకుని దిద్దుబాటు చర్యలు తీసుకోవాలని సీఎం సూచించారని మంత్రి పార్థసారథి తెలిపారు. విద్యుత్ వినియోగంలో లోఓల్టేజీ, విద్యుత్

కోతలు లేకుండా చూసుకోవాలని సీఎం ఆదేశించారన్నారు. సబ్ స్టేషన్ ఒక యూనిట్‌గా తీసుకుని సర్వే నిర్వహించడం జరిగిందన్నారు. రాష్ట్రాభివృద్ధికి కూటమి ప్రభుత్వం అహర్నిశలు కృషిచేస్తున్నదని, ప్రభుత్వం ఏర్పడి కేవలం ఏడాదిన్నర కాలంలోనే దాదాపు రూ.7.65 లక్షల కోట్ల పైబడి పెట్టుబడులు రాష్ట్రానికి రావడం జరిగిందని, తద్వారా 182 ప్రాజక్టుల్లో 7.21 లక్షల ఉద్యోగ అవకాశాలు కల్పించడం జరిగిందన్నారు. ఉచిత ఇసుక పాలసీ వల్ల ప్రభుత్వానికి వేల కోట్ల ఆదాయం రాకపోయినా త్యాగం చేసి మరీ ఉచిత ఇసుక అందిస్తున్నామన్నారు. అలాగే హౌసింగ్‌లో ఏ విషయంలో ప్రజలు అసంతృప్తిగా ఉన్నారో తెలుసుకుని ఆయా సమస్యల పరిష్కారానికి ప్రభుత్వం దృష్టి సారించిందని, హౌసింగ్ బిల్లులు త్వరలోనే చెల్లించనున్నామన్నారు. వాట్సప్ గవర్నెన్స్‌లో భాగంగా 741 సర్వీస్‌లు అందుబాటులోకి మన రాష్ట్ర ప్రభుత్వం తీసుకువచ్చిందని, కాని ప్రజలు ఆశించినంత స్థాయిలో సద్వినియోగం చేసుకోవడం లేదని సీఎం చంద్రబాబు సమీక్షలో గుర్తించారన్నారు. ఈ సేవలను యూజర్ ఫ్రెండ్లీగా రూపొందించడానికి ప్రభుత్వం కృషి చేస్తుందన్నారు. వర్షాకాలంలో పిడుగులు పడే ప్రాంతాలు, భారీ వర్షాలపై ప్రజలను అప్రమత్తం చేసే మెసేజ్‌లు ప్రజలకు చేరవేయడంలో ముందున్నామన్నారు. తుఫాన్ ప్రభావంకు గురయ్యే ప్రాంతాలను సైతం ఖచ్చితత్వంతో కూడిన సమాచారం అందిస్తున్నామన్నారు. సాంకేతికతను సద్వినియోగం చేసుకోవడంతో పాటు ప్రజలకు ఆ సేవలు ఉపయోగపడేలా రాష్ట్ర ప్రభుత్వం నిరంతరం కృషి చేస్తుందన్నారు.

డ్రోన్ పాలసీ రూపొందించిన తర్వాత రాష్ట్రంలో 2,10,047 గంటలకు పైగా డ్రోన్లను వినియోగించడం జరిగిందన్నారు. ప్రభుత్వ సేవలకు 64,759 గంటలు, ప్రైవేట్ గా 1,45,288 గంటలు వినియోగించడం జరిగిందన్నారు. అలాగే పంట పోలాలకు పురుగు మందులు పిచికారి చేయడానికి లక్షన్నర కు పైగా గంటలు వినియోగించినట్లు వివరించారు. డ్రోన్ల ద్వారా పురుగు మందులు పిచికారి చేయడం వలన ఎంత మేర ప్రయోజనం చేకూరిందన్న అంశంపై గణన జరుగుతుందన్నారు. డ్రోన్ల వినియోగం మరింత పెరిగేలా చర్యలు తీసుకోవాలని కోరారు.

కర్నూల్‌లో తయారైన డ్రోన్లు ఆపరేషన్ సిందూర్‌లో వినియోగించామని, వాటి పనితీరు భేష్ అని సాక్షాత్తు ప్రధాని మోడీ మెచ్చుకున్న విషయం ఈ సందర్భంగా గుర్తుచేశారు. పక్కా ఇళ్లు మంజూరు చేయాలని ప్రజల నుంచి వస్తున్న విజ్ఞప్తుల నేపథ్యంలో ముఖ్యమంత్రి చంద్రబాబు నాయుడు అర్బన్ ప్రాంతాల్లో 50 వేల ఇళ్లను ఇప్పటికే మంజూరు చేయడం జరిగిందని, మరిన్ని దరఖాస్తులు వస్తే ఇంకా మంజూరు చేయడానికి ప్రభుత్వం సిద్ధంగా ఉందన్నారు. గృహాలు లేనివారు నవంబర్ 5 లోపు అర్బన్ హౌసింగ్‌కు ఆన్‌లైన్‌లో దరఖాస్తు చేసుకోవాలని మంత్రి పార్థసారథి కోరారు.

శివయ్య సేవలో సినీ నటులు

శ్రీకాళహస్తి, అక్టోబరు 22 ప్రభాతవార్త: శ్రీకాళహస్తీశ్వరుని సన్నిధిలో బుధవారం సినీనటులు స్వామి అమ్మవార్లను దర్శించుకున్నారు. వారికి శ్రీకాళహస్తీశ్వరాలయ ధర్మకర్తల మండలి మాజీ చైర్మన్ అంజూరు తారక శ్రీనివాసులు, వైకాపా శ్రేణులు స్వాగతం పలికారు. మాజీ మంత్రి ఆర్‌కె రోజా, రవళి కుటుంబసభ్యులతో రాగా దక్షిణ గోపురం వద్ద వేదపండితులతో స్వాగతం పలికారు. స్వామి అమ్మవార్ల దర్శనం అనంతరం వేదపండితుల తో ఆశీర్వదించారు. వారికి వైకాపా శ్రేణులు అంజూరు తారక శ్రీనివాసులు, లోకేష్ యాదవ్, శ్రీవారి సురేష్, తేజ రాయల్, ప్రసాద్, చందు స్వాగతం పలికారు.

కోనలో వైభవంగా లక్ష్మీనరసింహుని

స్వర్ణ గరుడోత్సవ సేవ

రాపూరు (నెల్లూరు), అక్టోబరు 22 ప్రభాతవార్త: ప్రముఖ పుణ్యక్షేత్రమైన పెంచలకోనలోని శ్రీ పెనుశిల లక్ష్మీనరసింహ స్వామి వారికి బుధవారం స్వర్ణ గరుడోత్సవ సేవ నిర్వహించారు. స్వామి వారి జన్మనక్షత్రమైన స్వాతి నక్షత్రం సందర్భంగా తెల్లవారుజామున స్వామి వారి మూలమూర్తికి అభిషేకం, చందనాలంకారం నిర్వహించారు. ఉదయం 9 గంటలకు స్వామి వారికి శాంతి హోమం నిర్వహించిన అనంతరం స్వామి వారి నిత్యకళ్యాణం వైభవంగా నిర్వహించారు. సాయంత్రం స్వామి వారికి అత్యంత ప్రీతిపాత్రమైన స్వర్ణ గరుడ వాహనం పై స్వామివారిని వుంచి స్వామివారికి క్షేత్రోత్సవం నిర్వహించారు. మంగళవాయిద్యాలు, గిరిజన వాయిద్యాల మధ్య నిర్వహించిన స్వామివారి స్వర్ణ గరుడవాహన క్షేత్రోత్సవంలో పెద్ద ఎత్తున భక్తులు పాల్గొని స్వామి వారిని దర్శించుకున్నారు. భక్తులకు భోజన, వసతి ఏర్పాట్లును ఆలయ ఉప కమీషనర్ పోరెడ్డి శ్రీనివాసుల రెడ్డి పర్యవేక్షించారు. ఈ కార్యక్రమంలో సినియర్ సహాయకుడు పాలవల్లి లక్ష్మీనారాయణ, ఎఇ వినోద్, సిబ్బంది నరసింహా, వెంకటసుబ్బయ్య, తదితరులున్నారు. స్వామి వారి పూజా కార్యక్రమాలను శాస్త్రోక్తంగా ఆలయ ప్రధానార్చకులు రామయ్య స్వామి, పెంచలయ్య స్వామి, అర్చక స్వాములు గుండ్లూరు శశి స్వామి, మధు స్వామి, వర్ధన్ స్వామి, వెంకట బాలజీ స్వామి, వినోద్ స్వామి, నాగరాజు స్వామి, సాయి స్వామి తదితరులు నిర్వహించారు.

23-10Pg7exHMNWJQE 11_23-10Pg7exHMNWJQE.qxd 10/22/2025 11:33 PM Page 1

శ్రీమల్లేశ్వరస్వామికి సహస్ర లింగార్చన ప్రత్యేక పూజలు

కార్తీకమాస పూజలు షురూ

ఇంద్రకీలాద్రి, అక్టోబరు 22 ప్రభాతవార్త: దుర్గమ్మవారి ఆలయంలో బుధవారం కార్తీకమాస పూజలు ప్రారంభమయ్యాయి ఇఓ, చైర్మన్లు కార్యక్రమంలో పాల్గొనగా వేదపండితులు అర్చనలు చేశారు. కార్తీకమాస పూజల్లో భక్తులు పాల్గొనాలని ఇఓ చైర్మన్లు తెలిపారు. పవిత్ర కార్తీకమాసం సందర్భంగా సహస్ర లింగార్చన సేవలో పాల్గొనాలని భక్తులకు ఇఓ వికె శీనా నాయక్, చైర్మన్ బొర్రా రాధాకృష్ణలు తెలిపారు. బుధవారం ప్రారంభమైన ఈ సేవలో వారు పాల్గొన్నారు. ఈ సందర్భంగా అర్చకస్వాములు వేదమంత్ర పఠనాలతో శ్రీ స్వామివారికి సేవలు నిర్వహించి ధూప, దీప నైవేద్యాలు సమర్పించారు. సాయంసంధ్యాకాలంలో శ్రీ స్వామి అమ్మవార్లు భక్తుల సేవలందుకుని అనుగ్రహించారు.

దుర్గమ్మ గుడిలో మరిన్ని సౌకర్యాలు

శ్రీ కనకదుర్గ అమ్మవారి ఆలయంలో పెరిగిన భక్తులకు మెరుగైన సౌకర్యాల కల్పన చేయాలని ఇఓ వికె శీనా నాయక్ అధికారులను ఆదేశించారు. నిర్మాణంలో వున్న అన్ని ప్రధాన పనులపై నివేదికను దేవదాయ శాఖ కమీషనర్‌కు అందించాలన్నారు. కాంట్రాక్టర్లను సంప్రదించి ఎప్పటికి పనులు పూర్తవుతాయనే నివేదికను సిద్ధం చేయాలని, త్వరలో జరగబోయే సమీక్షలో దేవదాయ శాఖ మంత్రికి వివరాలు తెలపాలన్నారు.

శృంగేరి పీఠం ఉత్తరాధికారి శ్రీవిధుశేఖర భారతి స్వామిని ఆశీస్సులు తీసుకుంటున్న కేంద్ర మంత్రి బండి సంజయ్

నిరక్ష్యానికి చోటు లేదు

● వసతిగృహాలలో పిల్లల భద్రతపై జిల్లా కలెక్టర్ హెచ్చరిక ● విచారణలో నిరక్ష్యం.. హాస్టల్ సంక్షేమ అధికారి ఉమాదేవి సస్పెన్షన్

ఉమ్మడితూర్పుగోదావరి జిల్లా బ్యూరో, అక్టోబరు 22 ప్రభాతవార్త: జిల్లాలోని ప్రభుత్వ సంక్షేమ వసతి గృహాలలో పిల్లల సంరక్షణ, భద్రత విషయంలో పూర్తి అప్రమత్తత పాటించాలంటూ జిల్లా కలెక్టర్ కీర్తి చేకూరి బుధవారం ఒక ప్రకటనలో స్పష్టమైన ఆదేశాలు జారీ చేశారు. ఇటీవల నగరంలోని ఒక వసతి గృహంలో చోటు చేసుకున్న ఘటన నేపథ్యంలో, బాధ్యులపై తక్షణ చర్యలు తీసుకోవడం జరిగిందని కలెక్టర్ తెలిపారు. ఈ ఘటనపై కెఆర్‌సి స్పెషల్ డిప్యూటీ కలెక్టర్ నేతృత్వంలో సమగ్ర విచారణ చేపట్టగా, విచారణలో హాస్టల్ సంక్షేమ అధికారి ఉమా దేవి విధుల్లో నిరక్ష్యం ప్రదర్శించినట్లు నిర్ధారణ కావడంతో, ఆమెను తక్షణం విధుల నుంచి సస్పెండ్ చేస్తూ కలెక్టర్ ఆదేశాలు జారీ చేశారు. సంక్షేమ వసతి గృహాలలోపిల్లల భద్రత, రక్షణ

అంశాల్లో ఎవరైనా నిరక్ష్యంగా వ్యవహరించినా, కఠినచర్యలు తప్పవు అని హెచ్చరించారు. ప్రతి వసతి గృహ వార్డెన్ తమ పరిధిలోని పిల్లల సంరక్షణలో సంపూర్ణ బాధ్యత వహించాలని, అప్రమత్తతతో వ్యవహరించాలని, భద్రత పరమైన చర్యలు పాటించాలి," అని కలెక్టర్ కీర్తి చేకూరి తెలిపారు. వసతి గృహాల నుండి పిల్లలను పంపించే ముందు, వారి బంధువుల వివరాలు, గుర్తింపు ఆధారాలు పూర్తిగా నమోదు చేయడం తప్పనిసరి అని ఆమె స్పష్టం చేశారు. భద్రతా చర్యలు పాటించడంలో ఏ చిన్న లోపమూ చోటు చేసుకోరాదని కలెక్టర్ సూచించారు. జిల్లాలోని సంబంధిత అధికారులు, సిబ్బంది ఈ సూచనలను కచ్చితంగా అమలు చేయాలని, వసతి గృహాల్లో పిల్లల భద్రతకు సంబంధించి పర్యవేక్షణను మరింత బలోపేతం చేయాలని జిల్లా కలెక్టర్ కీర్తి చేకూరి ఆదేశించారు.

హెచ్ఎంగా ఎస్జీటీ, వార్డెన్‌గా వాచ్‌మెన్

సిర్పూర్ ఆశ్రమ పాఠశాలలో అధికారుల నిర్లక్ష్యానికి పరాకాష్ఠ

సిర్పుర్(టీ),అక్టోబరు 22, ప్రభాతవార్త: కొమురం భీమ్ ఆసిఫాబాద్ జిల్లాలోని సిర్పూర్ (టి) మండల కేంద్రంలోని బాలికల ఆశ్రమ ఉన్నత పాఠశాలలో పీజీహెచ్ఎం మంజూరు ఉన్నచోట హైస్కూల్‌లో ఒక ఎస్జీటీకి ఇన్చార్జి హెడ్ మాస్టర్‌గా ఫుల్ అడిషనల్ చార్జ్‌గా బాధ్యతలను జిల్లా గిరిజన సంక్షేమ శాఖ అధికారి బాధ్యతలు ఇచ్చారు. ఇదిలా ఉంటే వార్డెన్ మంజూరు ఉన్న పోస్టులో వాచ్ మెన్‌ను ఇన్చార్జి డిప్యూటీ వార్డెన్‌గా బాధ్యతలను అప్పజెప్పారు. గిరిజన విద్యార్థుల పట్ల, గిరిజన విద్యా పట్ల అధికారులకు ఉన్న చిత్తశుద్ధి అర్థమవుతుంది. నిబంధ నలకు విరుద్ధంగా వీరిని నియమించడం ఎంతవరకు సమంజసమని విద్యార్థుల తల్లిదండ్రులు వాపోతున్నారు. ఈ పాఠశాలలో సుమారు 260 మంది గిరిజన విద్యార్థినులు ఉన్నారు. స్కూల్ అసిస్టెంట్లుగా ఐదుగురు ఉపాధ్యాయులు ఉన్నారు. స్కూల్ అసిస్టెంట్ ఉండగా ఒక ఎస్జీటీకి హెచ్ఎంగా బాధ్యతలు అప్పజెప్పడం ఎంతవరకు సమంజమని విద్యార్థుల తల్లిదండ్రులు ప్రశ్నిస్తున్నారు. ఇదే విషయంపై జిల్లా గిరిజన అధికారిని ప్రభాత వార్త వివరణ కోరగా ఇది మాకేం కొత్త కాదు, కొన్నిచోట్ల ఎస్జీటీని హైస్కూల్ హెడ్‌మాస్టర్‌గా నియమించిన దాఖలాలు ఉన్నాయన్నారు. స్కూల్ అసిస్టెంట్ ఎవరు ముందుకు రాకపోతే ఎస్జిటికీ బాధ్యతలు అప్పగించినట్లు తెలిపారు. త్వరలోనే హెడ్ మాస్టర్‌ను నియమిస్తామని చెప్పుకొచ్చారు. గతంలో ఇక్కడ పనిచేసిన హెడ్‌మాస్టర్ డిప్యుటేషన్‌పై తిర్యానికి పంపించడం జరిగిం దన్నారు. ఇకనైనా రెగ్యులర్ అర్హత కలిగిన హెడ్ మాస్టర్‌ను, వార్డెన్‌ను నియమించాలని విద్యార్థుల తల్లిదండ్రులు కోరుతున్నారు.

ముక్త్యాల పంచాయితీ నిధుల దుర్వినియోగంపై మండలాభివృద్ధి కార్యాలయంలో ప్రశ్నిస్తున్న గ్రామ యువత

నిధుల దుర్వినియోగంపై నివేదిక ఏదీ?

ఎంపిడిఒని నిలదీసిన ముక్త్యాల యువత

జగ్గయ్యపేట, అక్టోబరు 22 ప్రభాతవార్త: ఎన్‌టిఆర్ జిల్లా జగ్గయ్యపేట మండలంలోని ముక్త్యాల (ముక్తేశ్వరపురం) గ్రామ పంచాయితీలో భారీ ఎత్తున నిధుల దుర్వినియోగం, అవినీతి, అక్రమాలు చోటుచేసుకున్నాయని పలు ఆధారాలతో గ్రామ యువత, ప్రజానీకం ప్రభుత్వానికి ఫిర్యాదుచేసినా స్పందన లేదని ఆరోపణలు వినిపిస్తున్నాయి. నిధుల సద్వినియోగంలో గ్రామ కార్యదర్శి, సర్పంచ్ బాధ్యత వహించాల్సి ఉంది. అయితే దాదాపు రూ.1.50 కోట్లకు పైబడిన నిధుల దుర్వినియోగం జరిగినట్లు సమాచారం. దీంతో జులై 14న డిప్యూటి సిఎం పవన్ కల్యాణ్‌కు గ్రామ యువకులు ఫిర్యాదుచేశారు. ఉన్నతాధికారులు స్పందించి ఆగస్టు 13న విచారణ జరిపారు. అనంతరం 30 రోజుల్లో ఫిర్యాదుదారులకు విచారణ నివేదిక వివరాలు అందజేస్తామని జగ్గయ్యపేట ఉప మండల పరిషత్ అధికారి పద్మావతి హామీ ఇచ్చినట్లు యువకులు మీడియాకు తెలిపారు. ఇప్పటికి 70 రోజులవుతున్నా తుది నివేదిక ఇవ్వకుండా కాలయాపన చేస్తూ అవినీతి చేసిన వారికి సహకరిస్తున్నారంటూ యువకులు ధ్వజమెత్తారు. బుధవారంతో అధికారి ఇచ్చిన గడువు పూర్తికాగా నివేదిక ఇవ్వాలని తాము కోరగా ఉప మండల పరిషత్ అధికారిణి ఈనెల 30వ తేదీన ఇస్తానంటూ మరో వారం రోజుల గడువు పెంచారని ఫిర్యాదిదారు నాగులమీరా తెలిపారు. 30వ తేదీకైనా నివేదిక ఇవ్వకుంటే తాము గ్రామ ప్రజలతో కలిసి పెద్ద ఎత్తున ఆందోళన చర్యలు చేపడతామని ఆయన హెచ్చరించారు. అవినీతి చేసిన సొమ్ము అంతా పంచాయితీ ఖజానాలోకి చేరే వరకు తమ పోరాటం కొనసాగుతుందన్నారు. కాగా ఈ కార్యక్రమంలో నాగులమీరాతోపాటు షేక్ అక్బర్, షేక్ షకీల్, షేక్ అల్లాభక్షు, దస్తగిరి, గోపి, సిలార్, షఫీ, లాలు కూడా పాల్గొన్నారు.

హైదరాబాద్‌లో మరో సైబర్ మోసం

70 యేళ్ల వృద్ధుడికి రూ.93 లక్షలు టోకరా

హైదరాబాద్, అక్టోబరు 22, ప్రభాతవార్త: సైబర్ నేరాల విషయంలో ప్రజలు అప్రమత్తంగా వుండాలని పోలీసులు పదే పదే చెబుతున్నా నిత్యం ఈ తరహా మోసాలు జరుగుతూనే వున్నాయి. ట్రేడింగ్ పేరిట 70 ఏళ్ల వృద్ధుడికి సైబర్ నేరగాళ్లు ఏకంగా 70లక్షల రూపాయల టోకరా వేసిన ఘటన హైదరాబాద్‌లో వెలుగు చూసింది. గత జూలై 17న జరిగిన ఈ ఘటన ఆలస్యంగా వెలుగులోకి వచ్చింది. స్టా క్ మార్కెట్లో పెట్టుబడుల పేరుతో వాట్సాప్‌లో వచ్చిన సమాచారంతో మేడ్చల్‌కు చెందిన ఓ వృద్ధుడు స్పందించాడు. మొదట రాజ్‌కుమార్ పేరిట ఒ క నేరగాడు ఆ తరువాత నిఖిత పేరిట ఇంకో నేరగత్తె తనతో మాట్లాడి పలుమార్లు 93 లక్షల ఏడువేల రూపాయలను కాజేశారని బాధితుడు పోలీ సులకు ఫిర్యాదు చేశాడు. ఈ నెల 17వ తేదీన బాధితుడు పోలీసులకు ఫిర్యాదు చేయగా దీనిపై పోలీసులు కేసు నమోదు చేసుకుని విచారణ చేబ ట్టారు. ఈ కేసులో నగదు బదిలీపలు ఖాతాల నుంచి జరిగినట్లు పోలీసులు గుర్తించారు. అసలు నేరగాళ్లు విదేశాల్లో వుండి వుంటారని భావిస్తున్నారు.

గంజాయి స్మగ్లర్లపై ఈగల్ దాడి

300 కిలోమీటర్లకు పైగా ఛేజింగ్

తెలంగాణ నుంచి ఝార్ఖండ్ వరకు వెంటాడి పట్టివేత

ఈగల్ పోలీసులకు పట్టుబడ్డ గంజాయి స్మగ్లర్లు. వారి వద్ద లభ్యమైన గంజాయి

హైదరాబాద్, అక్టోబరు 22, ప్రభాతవార్త: రాష్ట్రంలో మాదకద్రవ్యాలపై ఉక్కుపాదం మోపుతున్న ఈగల్ (పూర్వపు టి.నాబ్) మరోసారి భారీ ఆపరేషన్ చేబట్టింది. ఈ సందర్భంగా 500 కిలోల గంజాయితో పాటు ముగ్గురు అంతరాష్ట్ర నేరగాళ్లను పట్టుబడ్డారు. దీనికి సంబంధించిన వివరాలను ఈగల్ డిజి సందీప్ శాండిల్యా బుధవారం మీడియాకు వెల్లడించారు. ఒడిషా నుంచి తెలంగాణ మీదుగా యుపిలోని వారణాసికి 500 కిలోల గంజాయిని ట్రక్కులో తరలిస్తున్నట్లు సమాచారం అందుకున్న ఈగల్ పోలీసులు మొదట ఖమ్మం సరిహద్దుల్లో నిఘా వుంచారు. ఈగల్ పోలీసులతో పాటు ఖ మ్మం పోలీసులు కూడా వున్నారు. పోలీసులు తమ ను గమనిస్తున్నారని అనుమానించిన గంజాయి స్మగ్లర్లు తమ వాహనాన్ని దారి మళ్లించి ఛత్తీస్ ఘడ్ నుంచి ఝార్ఖండ్ వైపు మళ్లించారు. దీనిపై సమాచారం అందుకున్న ఈగల్ పోలీసులు ఈ విషయాన్ని ఛత్తీస్‌ఘడ్‌తో పాటు ఝార్ఖండ్ పో లీసులకు సమాచారంఅందించి స్మగ్లర్లను పట్టుకోవాలని కోరారు. మంగళవారం రాత్రి ఖమ్మం సరిహద్దుల నుంచి ఛత్తీస్‌ఘడ్ మీదుగా ఝార్ఖండ్‌కు 300 కిలోమీటర్లకు పైగా స్మగ్లర్ల వాహనాన్ని వెంబ డించిన ఈగల్ పోలీసులు నేరగాళ్లను రాంచి సమీపంలో పట్టుకున్నారు. ఈ సందర్భంగా 500 కిలోలతో వెళుతున్న గంజాయివాహనంతోపాటు స్మగ్లర్‌గా వుంటూ డ్రైవర్‌గా పనిచేస్తున్న హరియాణాకు చెందిన నసీం ఖుర్షుద్దీన్‌ను, అతని వద్ద గంజాయి కొనేందుకు రాంచి వద్దకు వచ్చిన హరి యాణాకు చెందిన ముస్తాక్ ఖాన్, ఆరిఫ్‌లను అరెస్టు చేశారు. వీరిద్దరు కొంతకాలంగా వారణాసిలో వుంటున్నారు. కాగా గం జాయితోపాటు డ్రగ్స్‌కు సంబంధించి ఎలాంటి సమాచారం వున్నా వెంటనే 8712671111కు ఫోన్ చేయాలని ఈగల్ డిజి సందీప్ శాండిల్యా కోరారు.

పండుగులకు 12వేల ప్రత్యేక రైళ్లు

జిఎం సంజయ్ కుమార్ శ్రీవాస్తవ

హైదరాబాద్ (తార్నాక), అక్టోబరు 22 ప్రభాతవార్త : పండుగల వేళ స్పెషల్ ట్రైన్స్‌దసరా, దీపావళి, ఛట్ పూజ పండగల సందర్భంగా రైల్వేల్లో రద్దీ సహజంగానే పెరుగుతోందని ఈ రద్దీని దృష్టిలో ఉంచుకుని రైలు ప్రయాణికులకు ఎలాంటి ఇబ్బందులు ఎదురవ్వకుండా భారతీయ రైల్వే దేశవ్యాప్తంగా 12,011 ప్రత్యేక రైళ్లను నడిపి స్తోందని దక్షిణ మధ్య రైల్వే సంజయ్ కుమార్ శ్రీవాస్తవ వెల్లడించారు. ఈ మేరకు ఆయన సికింద్రాబాద్ రైల్ నిలయంలో ఏర్పాటుచేసిన విలేకరుల సమావేశంలో ఆయన వివరాలను వెల్లడించారు. రద్దీని తట్టుకునేందుకు ప్రత్యేక రైళ్లన్నీ 21 సెప్టెంబర్, 2025 నుంచి 30 నవం బర్, 2025 వరకూ నడుస్తాయన్నారు. ఇందులో దక్షిణ మధ్య రైల్వే 973 ప్రత్యేక రైళ్లను నడిఎ స్తోందన్నారు. 21 సెప్టెంబర్ నుంచి 30 నవం బర్ మధ్యన వివిధ జోన్లకు సంబంధించిన స్పెషల్ ట్రైన్స్ తో కలిపి మొత్తం 2,285 రైళ్లు దక్షిణ మధ్య రైల్వే మీదుగా ప్రయాణిస్తున్నా యన్నారు. గతేడాది ప్రయాణించిన 1,924 రైళ్లతో పోలిస్తే ఈ సంవత్సరం 19 శాతం ఎక్కు వగా ప్రత్యేక రైళ్లు దక్షిణ మధ్య రైల్వే మీదుగా ప్రయాణం సాగిస్తున్నాయని తెలిపారు. ఈ రైళ్లన్నీ ప్రయాణికుల రద్దీ ఎక్కువగా ఉండే తెలం గాణ, ఆంధ్రప్రదేశ్, ఒడిశా, పశ్చిమబెంగాల్, ఉత్తర ప్రదేశ్, బిహార్, రాజస్థాన్, మధ్యప్రదేశ్, గుజ రాత్ తదితర రాష్ట్రాల మీదుగా ప్రయాణం సాగిస్తున్నాయని చెప్పారు. 21 సెప్టెంబర్, 20 అక్టోబర్ మధ్య నెల రోజుల సమయంలో దక్షిణ మధ్య రైల్వే పెరిగిన రద్దీని దృష్టిలో ఉంచుకుని నడిపిన అదనపు రైళ్లతో కలిపి మొత్తం 1,010 ప్రత్యేక రైళ్లను నడిపిందిని చెప్పారు. ఇందులో 399 రైళ్లను జోన్ పరిధిలో నడపగా, 611 రైళ్లను ఇతర జోన్లకు నడిపింది. ఇవి గతేడాది ఇదే సమయంలో నడిపిన 684ప్రత్యేక రైళ్లతో పోలిస్తే 47 శాతం ఎక్కువ. ఈ సమయంలో ప్రయాణం సాగించిన రోజువారీ రైళ్లతోపాటుగా ఈ స్పెషల్ ట్రైన్స్ సేవలను దాదాపు 5కోట్ల మంది సద్వినియోగం చేసుకున్నారు. గతేడాది ఈ పండుగల సమయంలో 1అక్టోబర్, 2024 నుంచి 31అక్టోబర్, 2024 వరకు దాదాపు 4.5 కోట్లమంది దక్షిణమధ్య రైల్వేస్పెషల్ ట్రైన్స్, రెగ్యులర్ ట్రైన్స్ సేవలను పొందారని వెల్లడించారు.

నీరజ్‌చోప్రాకు 'లెఫ్టినెంట్ కల్నల్ హోదా'

న్యూఢిల్లీ, అక్టోబరు 22: భారత మేటి జావెలిన్ త్రోయర్, ఒలింపిక్ పతక విజేత నీరజ్ చోప్రాకు అరుదైన గౌరవం దక్కింది. జావెలిన్ సూపర్ స్టార్ నీరజ్ చోప్రాకు భారతీయ ఆర్మీలో గౌరవప్ర దమైన లెఫ్టినెంట్ కల్నల్ ర్యాంక్‌ను అందజేశారు. ఢిల్లీలోని సౌత్ బ్లాక్‌లో ఆయన్ను ఆ ర్యాంక్‌తో సన్మానించారు. రక్షణ మంత్రి రాజ్‌నాథ్ సింగ్, చీఫ్ ఆఫ్ ఆర్మీ స్టాఫ్ జనరల్ ఉపేంద్ర ద్వివేది ఈ కార్యక్రమంలో పాల్గొన్నారు. నీరజ్ చోప్రా కుటుంబం కూడా ఈ ఈవెంట్‌ను ప్రత్యక్షంగా వీక్షించింది. పట్టుదలకు, దేశభక్తికి నీరజ్ చోప్రా నిదర్శనమని రాజ్‌నాథ్ అన్నారు. ప్రభుత్వ గెజిట్ ప్రకారం నీరజ్ చోప్రా నియామకం ఏప్రిల్ 16వ తేదీన జరిగింది. జూనియర్ కమీషన్డ్ ఆఫీసర్‌గా నయిబ్ సుబేదార్ ర్యాంకుతో నీరజ్ చోప్రా 2016 ఆగస్టులో భార తీయ సైన్యంలో చేరారు. నీరజ్ చోప్రాకు గతం లో పద్మశ్రీ, మేజర్ ధ్యాన్ చంద్ ఖేల్‌రత్న, అర్జున అవార్డులు దక్కాయి. పరమ విశిష్ట సేవా మెడల్, విశిష్ట సేవా మెడల్ కూడా ఆయన గెలుచుకున్నారు. 2020లో టోక్యోలో జరిగిన ఒలింపిక్స్ క్రీడల్లో జావెలిన్ త్రోయర్ నీరజ్ చోప్రా స్వర్ణ పతకం గెలుచుకుని చరిత్ర సృష్టించ చారు. ఆ తర్వాత 2024 పారిస్ ఒలింపిక్ క్రీడల్లో రజత పతకం సాధించాడు. 2023 వరల్డ్ అథ్లటిక్స్‌లో గోల్డ్ మెడల్ కొట్టాడు. ఏషియన్, కామన్‌వెల్త్ గేమ్స్‌తో పాటు డైమండ్ లీగ్‌ల్లోనూ అతను స్వర్ణ పతకాలు గెలుచుకు న్నాడు. నీరజ్ చోప్రా తన జావెలిన్‌ను అత్యుత్త మంగా 90.23 మీటర్ల దూరం విసిరి రికార్డు సృష్టించాడు. నీరజ్ సాధించిన విజయాలను రక్షణ మంత్రి రాజ్‌నాథ్ కీర్తించారు. రాబోయే తరాలకు ఇన్‌స్పిరేషన్‌గా ఆయన నిలుస్తారన్నారు. పట్టుదలకు, క్రమశిక్షణకు నీరజ్ ఆదర్శ ప్రాయుడన్నారు.

జీవికా దీదీలకు 30 వేల జీతం

ప్రభుత్వ ఉద్యోగులుగా గుర్తిస్తాం

కాంట్రాక్టు ఉద్యోగులను క్రమబద్ధీకరిస్తాం

ఆర్‌జెడి నేత తేజస్వి యాదవ్ హామీ

కూటమిలో ఎలాంటి విభేదాల్లేవని స్పష్టీకరణ

పాట్నా, అక్టోబరు 22: బీహార్‌లో ఓటర్లను ప్రసన్నం చేసుకునేందుకు ఆయా రాజకీయ పార్టీలు హామీల వర్షం కురిపిస్తున్నాయి. తాజాగా ఆర్‌జెడి అగ్రనేత తేజస్వి యాదవ్ జీవికా సీఎం దీదీలకు నెలకు రూ.30 వేలు జీతంతో శాశ్వత ప్రభుత్వ ఉద్యోగాలు ఇస్తామని ప్రకటించారు. బుధవారం పాట్నాలో తేజస్వి యాదవ్ మీడియాతో మా ట్లాడుతూ మహాఘట్‌బంధన్ అధికారంలోకి వస్తే జీవికా దీదీ (కమ్యూనిటీ మొబిలైజర్లు)లను పర్మినెంట్ చేస్తామని, జీతాలు పెంచుతూనే ప్రభుత్వ ఉద్యోగి హోదా ఇస్తామని హామీని చ్చారు. ఈ ప్రభుత్వంలో జీవికా దీదీలకు అన్యాయం జరిగిందని అందరికీ తెలుసు. వారి జీతం నెలకు రూ.30 వేలకు పెంచాలని నిర్ణయించాం. ఇది సాధారణ ప్రకటన కాదు, ఇది జీవికా దీదీల డిమాండ్ అని పేర్కొన్నారు. ఇది ప్రజల దీర్ఘకాల డిమాండ్ అని తెలిపారు. జీవికా దీదీలకు అదనపు అలవెన్స్ రెండు వేలతో పాటు ఆ క్యాడర్‌కు రూ.5లక్షల బీమా కల్పించనున్నట్లు చెప్పారు. అంతేగాకుండా రాష్ట్రంలోని కాంట్రాక్టు ఉద్యోగులందరికీ శాశ్వత ప్రభుత్వ ఉద్యోగులుగా క్రమబద్ధీకరిస్తామని తేజస్వి ప్రకటించారు. ఎన్ని కల అజెండాను ఆర్‌జెడి నేత తేజస్వి యాదవ్ వెల్లడించారు. సీట్ల పంపకం విషయంలో మహాఘట్‌బంధన్‌లో ఎటువంటి విభేధాలు లేవని, గురువారం అన్ని సమాధానాలు దొరు కుతాయని తేజస్వి యాదవ్ అన్నారు. ఇప్పటికే నామినేషన్ దాఖలు ప్రక్రియ పూర్తయిందని, అక్టోబర్ 24 నుంచి ఎన్నికల ప్రచారాన్ని ప్రారంభిస్తామని వెల్లడించారు. "నామినేషన్ దాఖలు ప్రక్రియ ముగిసింది. ఇప్పుడు ప్రచారం కోసం సమయం ఆసన్న మైంది. ఈసారి, బీహార్ ప్రజలు మార్పు కోరు కుంటున్నారు. ప్రస్తుతం రాష్ట్రంలో అధికారంలో ఉన్న డబుల్ ఇంజిన్ ప్రభుత్వంతో బీహార్ ప్రజలు విసుగు చెందారు. ఈ డబుల్ ఇంజిన్ సర్కార్ పాలనలో అవినీతి, నేరాలు పెరిగాయి. నిరుద్యోగం, వలసలతో బిహా రీలు విసుగు చెందారు. ప్రస్తుత ప్రభుత్వం మేం గతంలో ఇచ్చిన హామీలను కాపీ చేస్తోంది" అని తేజస్వి యాదవ్ విరుచుకుపడ్డారు.

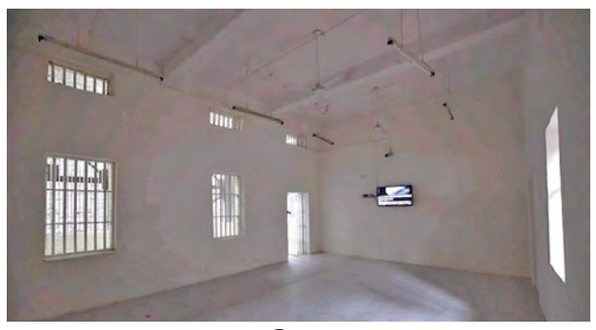

ఆర్థర్ రోడ్డు జైలు.. బ్యారక్ నంబరు 12

మెహుల్ చోక్సీని ఉంచే సెల్, బెల్జియం కోర్టుకు సిబిఐ నివేదిక

ముంబయి, అక్టోబరు 22: పిఎన్‌బి కేసులో రెండో ప్రధాన నిందితుడుగా ఉన్న ఆభరణాల వ్యాపారి మెహుల్‌చోక్సీని భారత్ రప్పించి ఆతడిని ముంబయిలోని ఆర్థర్‌రోడ్డు జైలులో ఉంచాలని భారత ప్రభుత్వం అన్ని ఏర్పాట్లుచేసింది. ఇందుకు సంబంధించి ఆర్థర్‌రోడ్డులో చోక్సీని ఉంచే సెల్ మొత్తం వివరాలు, ఆతనికి కల్పించిన సదుపా యాలతోపాటు జైలులో ఉన్న మౌలికవసతుల న్నింటిపైనీ విడియో, ఫోటో చిత్రాల నివేదికను బెల్జియం కోర్టుకు సిబిఐ ఈడీ అదికారులు అం దచేసారు. ఆర్థర్‌రోడ్డుజైలులోని బ్యారక్‌నంబరు 12ను చోక్సీకోసం కేటాయించినట్లు అధికారులు తెలిపారు. 46 చదరపు మీటర్ల బ్యారక్‌లో రెండు సెల్స్ ఉన్నాయి. వాటిలో ప్రైవేటు టాయిలెట్ సౌకర్యం కూడా ఉంది. ప్రాథమిక వసతలున్నీ ఉన్నాయి. సెల్‌లో టివి సదుపాయం కూడా ఉంది. భారత జైళ్లు పరిమితికిమించిన ఖైదీలతో ఉన్నాయని, భద్రత లేదని చేసిన వాదనను ఖండిస్తూ భారత దర్యాప్తుసంస్థలు ఈ నివేదికను ఇచ్చాయి. ఆర్థర్‌రోడ్డు జైలులోని బ్యారక్ నంబరు 12 అంటే ముంబయి దాడుల కేసు నిందితుడు అజమ్మల్‌కసబ్ నిందితుడు ఉన్న బ్యారక్ అని కూడా చెప్పాలి. కోర్టు విచారణ, వైద్య సపర్యలకు మినహాయిస్తే చోక్సీ బయటకు వచ్చేందుకు అను మతిలేదు. ఆయన కస్టడీ కూడా జ్యుడిషియల్ పర్యవేక్షణలోనే ఉంటుంది. భారత జైళ్లు అధ్వా న్నంగా ఉంటాయని, న్యాయవ్య వస్థలో స్వయంప్రతిపత్తి స్వతంత్రత లేదని అందువల్ల తమ క్లయింట్‌కు భద్రతలేదని చోక్సీ న్యాయ వాదులు వాదించారు. అయితే కోర్టు వీటన్నింటినీ తిరస్కరించింది.

సెల్‌ఫోన్ డ్రైవింగ్‌పై పోలీసుల కొరడా

డ్రంకన్ డ్రైవ్ తరహాలో నిందితులను కోర్టులో హాజరు పరచాలని నిర్ణయం

హైదరాబాద్, అక్టోబరు 22, ప్రభాతవార్త: జంట నగరాలలో ఇకముందు సెల్‌ఫోన్ డ్రైవింగ్‌పై కఠినంగా వ్యవహరించాలని పోలీసులు నిర్ణయిం చారు. ఇప్పటి వరకు జరిమానాలతో సరిపుచ్చు తుండగా ఇక ముందు ఈ తరహా నేరాలకు పాల్పడే వారిని మద్యం తాగి వాహనాలను నడిపే వారిని కోర్టు లో హాజరు పరుస్తున్నట్లు జరిమానాలతో వదలకుండా నేరుగా కోర్టులో హాజరు పరచాలని ట్రాఫిక్ పోలీసు అధికారులు నిర్ణయించారు. సెల్‌ఫోన్ డ్రైవింగ్ వల్ల జరుగు తున్న ప్రమాదాల నివారణకు ఈ చర్యలు తీసు కుంటున్నట్లు ట్రాఫిక్ పోలీసు అధికారులు చెబు తున్నారు. వారంరోజులుగా సెల్‌ఫోన్ డ్రైవింగ్‌పై స్పెషల్ డ్రైవ్ చేబట్టిన ట్రాఫిక్ పోలీసులు ఇందులో భాగంగా నాలుగు వేల వరకు కేసులు నమోదు చేశారు. జంట నగరాలలో ఏటా జరుగు తున్న రోడ్డు ప్రమాదాలలో సెల్‌ఫోన్ డ్రైవింగ్ కారణంగా ఘటనలు పదుల సంఖ్యలో వుండడం తెలిసిందే. దీనివల్ల అనేకసార్లు సెల్‌ఫోన్‌లో మాట్లాడుతూ వాహనాలు నడిపేవారు ప్రమా దాల్లో పడుతున్నారు. ఇందులో కొందరు మరణి స్తుండగా మరికొందరు తీవ్రంగా లేదా స్వల్పంగా గాయపడుతున్నారు. ఇంకొన్నిసార్లు వీరి కారణం గా ఇతరులు ప్రమాదాలలో పడి మరణించడం లేదా గాయపడడం జరుగుతోంది. రవాణాచట్టాల ప్రకారం సెల్‌ఫోన్ డ్రైవింగ్ తీవ్రమైన నేరం. సెల్‌ఫోన్ డ్రైవింగ్ మాత్రమే కాదు, సెల్‌ఫోన్‌లో సిని మాలు, లేదా వార్తలు చూస్తూ, చాటింగ్ చేస్తూ, పాటలు వింటూ వాహనాలు నడిపే వారి సంఖ్య కూడా ఇటీవల కాలంలో భాగా పెరిగింది. వీటివల్ల దేశ వ్యాప్తంగా రోడ్డు ప్రమా దాలు పెరుగుతున్నట్లు రవాణా శాఖ పేర్కొంది. ఈ విషయంలో

కఠిన చట్టాలు వున్నా ఇంతకాలం పెద్దగా అమలుకు నోచుకోలేదు. అయితే ఈ చట్టాలను జంటనగరాలలో తొలిసారిగా కఠినంగా అమలు చేయనున్నారు. సెల్‌ఫోన్ డ్రైవింగ్ కేసుల్లో పట్టుబడ్డ వారిని ఇక ముందు డ్రంకన్ డ్రైవింగ్ కేసుల తరహాలో కోర్టులో హాజరు పరచనున్నారు. డ్రంకన్ డ్రైవ్ కేసుల్లో నిందితుల్లో కొందరికి జైలుశిక్ష పడుతున్న ఉదంతాలు, డ్రైవింగ్ లైసెన్స్‌లు రద్దవుతున్న ఘటనలు అనేకం వుండడం తెలిసిందే. డ్రంకన్ డ్రైవ్ కేసుల్లో అనేక మంది నిందితులకు నెలనుంచి మూడునెలల జైలు శిక్షపడిన ఉదంతాలున్నాయి. ఇలా జైలు శిక్షలకు గురై జైలు జీవితం గడిపిన వారి డ్రైవింగ్ లైసెన్స్‌లను పదేళ్లనుంచిశాశ్వతంగా రద్దు చేయబడ్డాయి. మూడు అంతకు ఎక్కువగా డ్రంకన్ డ్రైవ్‌లో పట్టుబడ్డ వారికి జైలు శిక్షతో పాటు భారీ జరిమానాలుకూడా కోర్టులు విధించడం గమనార్హం. ఇప్పుడు సెల్‌ఫోన్ డ్రైవింగ్ కేసుల్లో నింది తులకు ఈ తరహాశిక్షలు అమలు చేయాలని పోలీసు అధికారులు నిర్ణయించారు. మొదట హైదరాబాద్‌లో అమలుచేశాక సైబరాబాద్, రాచకొండలో అమలు చేయాలని భావిస్తున్నారు.

23-10pg10exAKRP 12 GNT_23-10pg10exAKRP.qxd 10/23/2025 12:11 AM Page 1

ముక్కోణపు మహిళల టోర్నమెంట్‌లో
భారత్ ఓటమి
0-2తో ఇరాన్ విక్టరీ

న్యూఢిల్లీ: ముక్కోణపు మహిళల అంతర్జాతీయ టోర్నమెంట్ ప్రారంభ మ్యాచ్‌లో ఇరాన్ భారత్‌ను అధిగమించింది. భారత మహిళల జట్టు తొలి మ్యాచ్‌లో తడబడటంతో 0-2 తేడాతో ఇరాన్ గెలుపొందింది. మొదటి అర్ధభాగంలో గోల్ లేని తర్వాత సబ్‌స్టిట్యూట్ సారా దిదార్ రెండవ అర్ధభాగంలో రెండుసార్లు గోల్ చేసి విజయాన్ని అందించింది. బ్లూ టైగ్రెస్‌లు దూకుడుగా కనిపించినా ఇబ్బంది పడ్డాయి. ఇరాన్ ప్రారంభం నుండి వేగాన్ని నిర్దేశించుకుంటూ ఆధిపత్యాన్ని ప్రదర్శించింది. నాల్గవ నిమిషంలోనే పాంథోయ్ సాధారణ క్రాస్‌ను తప్పుదారి పట్టించడంతో ఇబ్బంది సంకేతాలు వెలువడ్డాయి. ఫంజౌబమ్ నిర్మలా దేవి చివరి డిఫ్ క్లియరెన్స్ కారణంగా ఇరానియన్ గోల్‌ను తృటిలో తప్పించింది. 64వ నిమిషంలో ఇరాన్ పట్టుదల ఫలించింది. జహ్రా ఘన్‌బారి నుండి వచ్చిన హెడర్ క్రాస్‌బార్‌ను తాకిన తర్వాత, సారా దిదార్ రీబౌండ్‌ను సద్వినియోగం చేసుకుని స్కోరింగ్‌ను ప్రారంభించింది. 74వ నిమిషంలో నోంగ్మైథమ్ రతన్‌బాలా దేవి చేసిన డిఫెన్సివ్ తప్పుడు అంచనా తర్వాత ఫార్వర్డ్ ఆధిక్యాన్ని రెట్టింపు చేసింది. పాంథోయ్‌ను దాటుకుని తక్కువ షాట్‌ను రైఫిల్ చేసి స్కోరును 2-0కి చేర్చింది. 89వ నిమిషంలో లిండా కోమ్ సెర్టో ఫ్రీకిక్ ద్వారా ఇరానియన్ గోల్ కీపర్ రహా యజ్దానీపై ప్రయత్నం చేసినా దాన్ని ఆమె సేవ్ చేయగలిగింది. అయినా ఫాతిమే షాబాన్ ఘోహ్రూద్ పోస్ట్‌ను బద్దలు కొట్టడంతో ఇరాన్ 3-0తో గెలుపొందింది.

జింబాబ్వే విజయం
చిత్తుగా ఓడిన అఫ్ఘానిస్థాన్

న్యూఢిల్లీ: స్వదేశంలో ఆఫ్ఘనిస్తాన్‌తో జరిగిన ఏకైక టెస్ట్ మ్యాచ్‌లో జింబాబ్వే ఘన విజయం సాధించింది. బుధవారం జరిగిన ఈ మ్యాచ్‌లో ఇన్నింగ్స్ 73 పరుగుల తేడాతో పర్యాటక జట్టును చిత్తుగా ఓడించింది. 12 ఏళ్ల తర్వాత జింబాబ్వే గెలిచిన తొలి టెస్టు మ్యాచ్ ఇది. మూడు రోజుల్లోన ముగిసిన ఈ మ్యాచ్‌లో జింబాబ్వే అన్ని విభాగాల్లోనూ సత్తా చాటింది. బ్యాటర్లు ఒకే ఇన్నింగ్స్‌లో బ్యాటింగ్ చేసి సత్తా చాటారు. ఓపెనర్ బెన్ కర్రన్ కెరీర్‌లో తొలి సెంచరీతో కదం తొక్కగా, సికిందర్ రజా అర్ధ సెంచరీతో రాణించాడు. నిక్ వెల్చ్ 49 పరుగులు చేసి అర్ధ సెంచరీని చేజార్చుకున్నాడు. పేసర్ బ్రాడ్ ఈవాన్స్ తొలి ఇన్నింగ్స్‌లో 5 వికెట్లు తీసి ఆఫ్ఘన్ పతనాన్ని శాసించాడు. ముజరబానీ 3 వికెట్లు, ఈ ఇన్నింగ్స్‌లో మరో 3 వికెట్లు, రెండో ఇన్నింగ్స్‌లో రిచర్డ్ నగరవ 5 వికెట్లు తీశారు.

ఈ మ్యాచ్‌లో ఆఫ్ఘన్‌కు ఒకే ఒక సానుకూల అంశం ఉంది. పేసర్ జియా ఉర్ రెహ్మాన్ 7 వికెట్లతో విజృంభించాడు. ఆఫ్ఘన్ స్టార్ బ్యాటర్లు గుర్బాజ్ (37, 9), ఇబ్రహీం జద్రాన్ (19, 42) పెద్దగా రాణించలేకపోయారు. అయినా తొలి ఇన్నింగ్స్‌లో గుర్బాజ్, రెండో ఇన్నింగ్స్‌లో జద్రానే టాప్ స్కోరర్లు కావడం విశేషం. కెప్టెన్ హస్మతుల్లా షాహిది (7, 7) రెండు ఇన్నింగ్స్‌ల్లో నిరాశపరిచాడు. రెండో ఇన్నింగ్స్‌లో బషీర్ షా (32) ఒక మోస్తరు స్కోర్ చేశాడు. మొత్తంగా ఆఫ్ఘనిస్తాన్ అన్ని విభాగాల్లో దారుణంగా విఫలమై, ఇన్నింగ్స్ పరాజయాన్ని మూటగట్టుకుంది.

ఫ్రెంచ్ ఓపెన్‌లో..
లక్ష్యసేన్ ఔట్
దూసుకువెళ్తున్న రోహన్-రుత్విక

న్యూఢిల్లీ: ఫ్రెంచ్ ఓపెన్ 2025లో భారత్‌కు చెందిన లక్ష్య సేన్ ముందుగానే ఔటయ్యాడు. ఇక రోహన్-రుత్విక ముందున్నారు. లక్ష్య సేన్ తొలి రౌండ్‌లో ఐర్లాండ్‌కు చెందిన నాట్ న్గుయెన్ చేతిలో ఓడిపోగా, రోహన్ కపూర్-గద్దె రుత్విక శివాని జోడీ ఉక్రెయిన్‌కు చెందిన టిటోవ్-కాంటెమిర్‌ను అధిగమించారు. పురుషుల సింగిల్స్‌లో లక్ష్య ప్రారంభంలోనే ఓడిపోగా, మిక్స్‌డ్ డబుల్స్ ద్వయం రోహన్-రుత్విక ద్వయం మొదటి రౌండ్‌లో అద్భుతమైన విజయాన్ని సాధించారు. పురుషుల సింగిల్స్‌లో, ఈ నెల ప్రారంభంలో హాంకాంగ్ ఓపెన్‌లో రన్నరప్‌గా నిలిచిన ప్రపంచ 16వ ర్యాంకర్ లక్ష్య ఐర్లాండ్‌కు చెందిన ప్రపంచ 29వ ర్యాంకర్ నాట్ న్గుయెన్ చేతిలో 7-21, 16-21 తేడాతో ఓటమి పాలయ్యాడు. పారిస్ హాల్ డ్రిఫ్ట్ కింద భారత షట్లర్ లయ తప్పినట్లు కనిపించి షటిల్‌ను నియంత్రించడంలో ఇబ్బంది పడ్డాడు. అలాగే మిక్స్‌డ్ డబుల్స్‌లో ప్రపంచ నం. 32 జోడీ రోహన్-రుత్విక 32 నిమిషాల్లో 21-12, 21-19తో ఉక్రెయిన్‌కు చెందిన 58వ ర్యాంకర్ ఒలెక్సి టిటోవ్-యెవెనియా కాంటెమిర్‌ల జోడీపై విజయం సాధించారు. తొలి గేమ్‌లో త్వరిత ఆటతీరుతో, నిర్ణయాత్మకమైన కోర్ట్ ఆటతో భారత జట్టు ఆధిపత్యం చెలాయించింది. రెండో మ్యాచ్‌లో చివరి ఒత్తిడిని తట్టుకుని మ్యాచ్‌ను ముగించింది. ఈ విజయంతో, వారు రౌండ్ ఆఫ్ 16కి చేరుకున్నారు. అక్కడ వారు ఫ్రాన్స్‌కు చెందిన 5వ సీడ్ థామ్ గిక్వెల్ మరియు డెల్ఫిన్ డెల్రూలను ఎదుర్కొంటారు. లక్ష్య జట్టు ముందుగానే నిష్క్రమించడంతో, ఇప్పుడు అందరి దృష్టి సాత్విక్ సాయిరాజ్ చిరాగ్ శెట్టి, అన్మోల్ ఖర్బ్ మరియు ఆయుష్ శెట్టి వంటి ఇతర భారతీయ ఆశావహులపైకి మళ్లింది,

నేడు భారత్ కీలక పోరు

న్యూఢిల్లీ: ఆస్ట్రేలియాతో జరిగే రెండో వన్డే మ్యాచ్‌కు టీమిండియా సిద్ధమైంది. ఈ రెండు జట్ల మధ్య ఈ నెల23న అడిలైట్ వేదికగా పోరు జరగనుంది. పెర్త్‌లో జరిగిన తొలివన్డేలో వర్షంకారణంగా అంతరాయం కలిగిన మ్యాచ్‌లో భారత జట్టు ఘోర పరాజయాన్ని చవిచూసింది. దీంతో అడిలైడ్‌లో టీమిండియా గెలవడం చాలా ముఖ్యం. ఇందులో ఓటమి చెందినట్లయితే భారత్ సిరీస్‌ను కోల్పోయే అవకాశం ఉంది. ఈ నేపథ్యంలోనే బిసిసిఐ సెలక్టర్లు కీలక నిర్ణయాలు తీసుకున్నారు. ప్లేయింగ్ లెవ్‌నో పలు మార్పులు చేశారు. తొలి వన్డేలో బ్యాటింగ్‌కు దిగిన భారత జట్టు ఓపెనింగ్ జోడీ శుభ్‌మాన్‌గిల్, రోహిత్ శర్మ కూడా మార్పులకు లోనయ్యే అవకాశం ఉంది. తొలి వన్డేలో రోహిత్ లేదా గిల్ ఇద్దరూ పరుగులు చేయడంలో ఇబ్బంది పడ్డారు. ఇప్పుడు, ఒత్తిడి రోహిత్‌పై ఉంది. రోహిత్‌ను జట్టు నుంచి తప్పించి అడిలైడ్‌లో జరిగే రెండో వన్డేకు యశస్వి జైస్వాల్‌ను ఇన్నింగ్స్‌ను ప్రారంభించే అవకాశం ఉంది. యశస్వి ప్రస్తుతం తన అవకాశం కోసం ఎదురు చూస్తున్నాడు. ఇటువంటి పరిస్థితిలో రోహిత్‌ను తప్పించి, జైస్వాల్, గిల్ ఇన్నింగ్స్‌ను ప్రారంభించడం ద్వారా పెద్ద రిస్క్ తీసుకోనుంది. ఇక పెర్త్ వన్డేలో భారత్ ఓడిపోయినప్పుడు తలెత్తిన అతిపెద్ద ప్రశ్న ఏమిటంటే కుల్దీప్ యాదవ్‌ను ప్లేయింగ్ ఎలెవన్‌లో ఎందుకు చేర్చలేదు. టీమిండియా ఒక స్పెషలిస్ట్ బౌలర్‌కు బదులుగా ముగ్గురు ఆల్ రౌండర్లను ఎందుకు రంగంలోకి దించింది? కుల్దీప్‌ను ఎందుకు విశ్వసించలేదు? అనే ప్రశ్నలు తలెత్తాయి. అయితే కుల్దీప్ గురువారం జరిగే మ్యాచ్‌లో కూడా ఆడటం లేదని తెలుస్తోంది. అడిలైడ్ ఓవల్‌లో ఫాస్ట్ బౌలర్లు ఆధిపత్యం చెలాయిస్తున్నారు. దీంతో కుల్దీప్ మైదానంలోకి దిగడం కష్టమైంది. కుల్దీప్ మాత్రమే కాదు, మహమ్మద్ సిరాజ్ కూడా అడిలైడ్‌లో ప్రాక్టీస్ చేయలేదు. అందువల్ల, రెండవ వన్డేకు అతనికి విశ్రాంతి ఇచ్చే అవకాశం ఉంది. దీని వలన ప్రసిద్ధ్ కృష్ణకు అవకాశం లభిస్తుంది. ఈ విధమైన మార్పులతో ఆస్ట్రేలియాతో జరిగే రెండో టెస్టులో భారత్ సిరీస్‌ను నిలుపుకోవచ్చని సెలక్టర్ల కమిటీ భావిస్తోంది.

ఆస్ట్రేలియాతో రెండో వన్డే
ఇద్దరు స్టార్ ప్లేయర్స్‌పై వేటు

టెస్ట్ ర్యాంకింగ్స్‌లో నం.1 బుమ్రా
17వ స్థానంలోకి సిరాజ్

న్యూఢిల్లీ: ఐసిసి పురుషుల టెస్ట్ బౌలర్ ర్యాంకింగ్స్‌లో భారత స్టార్ పేసర్ జస్ప్రీత్ బుమ్రా అగ్రస్థానంలో కొనసాగుతున్నాడు. టెస్ట్ ర్యాంకింగ్స్‌లో బుమ్రా అగ్రస్థానంలో ఉన్న ఆధిక్యాన్ని పాకిస్తాన్‌కు చెందిన నోమన్ అలీ కేవలం 29 పాయింట్లకు తగ్గించాడు. దక్షిణాఫ్రికాపై పాకిస్తాన్ 93 రన్స్ తేడాతో విజయం సాధించిన మ్యాచ్‌లో నోమన్ 10 వికెట్లు తీయడంతో అతను 4 స్థానాలు ఎగబాకి మొత్తం 853 రేటింగ్ పాయింట్లతో 2వ స్థానానికి చేరుకున్నాడు. ఈ మేరకు బుధవారం పురుషుల ర్యాంకింగ్స్ విడుదలయ్యాయి. అలాగే భారత జట్టుకు చెందిన మరో ఫాస్ట్ బౌలర్ మహమ్మద్ సిరాజ్ వన్డే ర్యాంకింగ్స్‌లో బలమైన పునరాగమనం చేశాడు. ఇటీవల ఆస్ట్రేలియా వన్డే సిరీస్‌లో అద్భుతమైన ప్రదర్శన చేయడంతో ఏడాది తర్వాత తొలిసారిగా ర్యాంకింగ్స్‌లో 17వ స్థానంలో తిరిగి అడుగుపెట్టాడు. దక్షిణాఫ్రికా, పాకిస్తాన్ టెస్ట్ రెండో ఇన్నింగ్స్‌లో 4 వికెట్లు తీసిన తర్వాత అతని సహచరుడు షాహీన్ అఫ్రిది కూడా 3 మెట్లు ఎగబాకి 19వ స్థానానికి చేరుకున్నాడు. పాకిస్తాన్ బ్యాట్స్‌మెన్లలో, మహ్మద్ రిజ్వాన్ 4 స్థానాలు ఎగబాకి 16కు, బాబర్ ఆజం 2 స్థానాలు ఎగబాకి 22కు, సల్మాన్ ఆఘా 8 స్థానాలు ఎగబాకి 30వ స్థానానికి చేరుకున్నారు. బౌలింగ్ ర్యాంకింగ్స్‌లో ఆదిల్ రషీద్ మూడు స్థానాలు ఎగబాకి మూడవ స్థానాన్ని దక్కించుకున్నాడు. వన్డే బౌలర్లలో పేసర్లు జోష్ హాజిల్‌వుడ్, మిచెల్ స్టార్క్ కూడా మంచి ఫలితాలను సాధించారు. వరుసగా 10వ, 21వ స్థానాలకు ఎగబాకారు. వెస్టిండీస్‌పై స్థిరమైన ప్రదర్శన తర్వాత బంగ్లాదేశ్ స్పిన్నర్ మెహిదీ హసన్ మీరాజ్ ఆరు స్థానాలు ఎగబాకి 18వ స్థానానికి చేరుకున్నారు.

వాణిజ్యం
ఐటి రంగానికి కొత్త ఊపు
పెరుగుతున్న నియామకాలు!
తొలి ఆరునెలల్లోనే 27 శాతం వృద్ధి

న్యూఢిల్లీ, అక్టోబరు 22: భారత ఐటీ రంగానికి క్రమేపీ కొత్త ఊపు వచ్చింది. ఉద్యోగాల కోసం ఎదురుచూస్తున్న ఫ్రెషర్లకు ఇది నిజంగా మంచి పరిణామమే. ప్రాజెక్టులు పుంజుకోవడంతో కంపెనీలు మళ్లీ నియామకాల బాట పట్టాయి. ప్రస్తుత ఆర్థిక సంవత్సరం (2025-26) తొలి ఆరు నెలల్లో నియామకాలు ఏకంగా 27 శాతం పెరిగాయని మానవ వనరుల సేవల సంస్థ 'అడెకో ఇండియా' తన నివేదికలో వెల్లడించింది. గత ఆర్థిక సంవత్సరం (2024-25) తొలి అర్ధభాగంతో పోలిస్తే ఈసారి నియామకాలు గణనీయంగా పెరిగాయి.

ముఖ్యంగా ఫ్రెషర్ల నియామకాలపై కంపెనీలు దృష్టి సారించడం సానుకూల పరిణామం. ఫ్రెషర్ల నియామకాలు గత ఏడాదితో పోలిస్తే 25 శాతం పెరిగాయి. అయితే, కంపెనీలు తమ నియామక వ్యూహాన్ని మార్చుకున్నాయి. కేవలం పేరున్న ఇంజనీరింగ్, టెక్నికల్ కళాశాలలకే ప్రాధాన్యం ఇస్తున్నాయి. కృత్రిమ మేధ (ఏఐ), క్లౌడ్ కంప్యూటింగ్, సైబర్ సెక్యూరిటీ, డేటా సైన్స్ వంటి అధునాతన నైపుణ్యాలు ఉన్నవారికే అవకాశాలు కల్పిస్తున్నాయి.

గతంలో మాదిరిగా ఆఫర్ లెటర్ ఇచ్చి శిక్షణ ఇవ్వడం కాకుండా, అవసరమైన నైపుణ్యాలపై కాలేజీల్లోనే శిక్షణ ఇచ్చి ఉద్యోగాల్లోకి తీసుకుంటున్నాయని అడెకో ఇండియా డైరెక్టర్ సంకేత్ చెంగప్ప వివరించారు. నియామకాలతో పాటు ఉద్యోగుల జీతాల్లోనూ పెరుగుదల కనిపిస్తోంది. ఈ ఆర్థిక సంవత్సరం మొదటి ఆరు నెలల్లో ఐటీ ఉద్యోగుల జీతాలు సగటున 5 శాతం పెరిగాయి.

మరోవైపు, ఐటీ, సైబర్ సెక్యూరిటీ, డేటా సైన్స్ వంటి ప్రత్యేక విభాగాల్లో నిపుణుల కొరత తీవ్రంగా ఉంది.

ఈ రంగాల్లో 45 నుంచి 50 శాతం వరకు నైపుణ్యం ఉన్నవారి కొరత ఉన్నట్లు పరిశ్రమ వర్గాలు అంచనా వేస్తున్నాయి. గతంలో బెంగళూరు, హైదరాబాద్, పుణె వంటి పెద్ద నగరాలకే పరిమితమైన ఐటీ కంపెనీలు ఇప్పుడు విశాఖపట్నం, ఇండోర్, కోయంబత్తూర్ వంటి ద్వితీయ శ్రేణి నగరాలపైనా దృష్టి సారిస్తున్నాయి.

ఈ నగరాల్లో నియామకాలు 7 శాతం పెరిగాయి. అయినప్పటికీ, ఇప్పటికీ ప్రధాన నియామకాలు పెద్ద నగరాల్లోనే జరుగుతున్నాయి. సుమారు 50 ఐటీ కంపెనీల ఆర్థిక ఫలితాల ఆధారంగా ఈ నివేదికను రూపొందించినట్లు అడెకో ఇండియా తెలిపింది.

చోక్సీని భారత్‌కు అప్పగించేందుకు
ఎలాంటి అడ్డంకుల్లేవ్!
స్పష్టంచేసిన బెల్జియం కోర్టు

బ్రస్సెల్స్, అక్టోబరు 22: పంజాబ్ నేషనల్ బ్యాంకు కుంభకోణంలో పారిపోయిన వ్యాపారవేత్త, ఆర్థిక నేరగాడు మెహుల్ చోక్సీని భారత్‌ను తీసుకువచ్చేందుకు మార్గం సుగమమైంది. చోక్సీని భారత్‌కు అప్పగించే విషయంలో బెల్జియం కోర్టు బుధవారం కీలక వ్యాఖ్యలు చేసింది. భారత్, బెల్జియన్ చట్టాల ప్రకారం చోక్సీని భారత్‌కు అప్పగించడంలో ఎలాంటి అడ్డంకులు లేవని స్పష్టం చేసింది. బెల్జియంలోని ఆంట్వెర్ప్‌లోని ఒక కోర్టు తన తీర్పులో చోక్సీ నేరాలు భారత శిక్షాస్మృతిలోని సెక్షన్లు 120బి, 201, 409, 420, 477తి కింద చట్టం ప్రకారం శిక్షార్హమైనవని తెలిపింది. చోక్సీపై మోసం, దుర్వినియోగం, ఫోర్జరీ అభియోగాలు బెల్జియన్ చట్టం ప్రకారం కూడా శిక్షార్హమైనవని కోర్టు స్పష్టం చేసింది. ఛోక్సీ బెల్జియం పౌరుడు కాదని గుర్తుచేసింది. నేరాలు 2016 డిసెంబర్ 31 ఒకటి జనవరి 2019 మధ్య భారత్‌లో జరిగాయని, బెల్జియన్ చట్టం ప్రకారం ప్రాసిక్యూషన్ కాలపరిమితికి లోబడి ఉండదని తీర్పు స్పష్టం చేసింది. అయితే, భారత్ ఆదేశాలకు తనను ఆంటిగ్వా నుంచి కిడ్నాప్ చేశారంటూ చోక్సీ చేసిన వాదనలు కోర్టు తోసిపుచ్చింది. ఆరోపణలకు సంబంధించి ఎలాంటి ఆధారాలు లేవంటూ కొట్టిపడేసింది. చోక్సీ అప్పగింత అనంతరం అతడిని ఉంచే జైలుకు సంబంధించి భారత ప్రభుత్వం అందించిన వివరాలను ఈ సందర్భంగా కోర్టు ప్రస్తావించింది. అంట్వర్ప్‌లోని కోర్టు చోక్సీని భారత్‌కు అప్పగించేందుకు ఆమోదం తెలిపింది. భారత్‌కు చోక్సీని అప్పగిస్తే ఆయనను ముంబయిలోని ఆర్థర్ రోడ్ జైలులోని బ్యారక్ నెంబర్ 12లో ఉంచుతామని అధికారులు కోర్టుకు హామీ ఇచ్చారు. బ్యారక్ దాదాపు 46 చదరపు మీటర్ల విస్తీర్ణంలో ఉంటుందని రెండు సెల్‌లు, ప్రైవేట్ టాయిలెట్ సౌకర్యాలు ఉన్నాయని, వైద్య సహాయం ఉంటుందని అధికారులు తెలిపారు. అయితే, తాను అనారోగ్యంతో ఇబ్బందిపడుతున్నానని.. సరైన చికిత్స అందదని చోక్సీ చేసిన వాదనలు కోర్టు తోసిపుచ్చింది.

రూపాయి క్షీణత కట్టడికి ఆర్బీఐ డాలర్ విక్రయాలు!

ముంబయి, అక్టోబరు 22: అంతర్జాతీయ పరిణామాలు, అమెరికా కఠిన నిర్ణయాల నేపథ్యంలో తీవ్ర ఒత్తిడికి గురవుతున్న భారత రూపాయికి రిజర్వ్ బ్యాంక్ ఆఫ్ ఇండియా అండగా నిలిచింది. డాలర్‌తో పోలిస్తే రూపాయి విలువ మరింత పడిపోకుండా నిరోధించేందుకు భారీ ఎత్తున చర్యలు చేపట్టింది. ఇందులో భాగంగా ఆగస్టు నెలలో ఏకంగా 7.69 బిలియన్ అమెరికన్ డాలర్లను (సుమారు రూ. 67 వేల కోట్లు) మార్కెట్లో విక్రయించినట్లు ఆర్బీఐ తన తాజా బులెటిన్‌లో వెల్లడించింది. ఇటీవల డాలర్‌తో రూపాయి మారకం విలువ రికార్డు స్థాయిలో 88కి పడిపోయిన సంగతి తెలిసిందే. ఆగస్టు నెలలో రూపాయి విలువ 1.6 శాతం వరకు క్షీణించడంతో కేంద్ర బ్యాంక్ జోక్యం చేసుకోవాల్సి వచ్చింది. మార్కెట్లో డాలర్లకు డిమాండ్ పెరిగినప్పుడు రూపాయి బలహీనపడుతుంది. అటువంటి సమయంలో ఆర్బీఐ తన విదేశీ మారక నిల్వల నుంచి డాలర్లను అమ్ముతుంది. దీనివల్ల మార్కెట్లో డాలర్ల సరఫరా పెరిగి, రూపాయి విలువ స్థిరపడుతుంది. జులై నెలతో పోలిస్తే ఆగస్టులో ఆర్బీఐ విక్రయించిన డాలర్లు ఏకంగా మూడు రెట్లు అధికం కావడం గమనార్హం. మార్కెట్లో తీవ్రమైన అనిశ్చితి ఉన్నప్పుడు మాత్రమే తాము జోక్యం చేసుకుంటామని ఆర్బీఐ స్పష్టం చేసింది. ఒకవైపు డాలర్లను విక్రయిస్తూనే మరోవైపు ఆర్బీఐ వ్యూహాత్మకంగా బంగారం నిల్వలను పెంచుకుంటోంది. రెండు నెలల విరామం తర్వాత సెప్టెంబర్‌లో కొత్తగా 200 కిలోల పసిడిని కొనుగోలు చేసింది. దీంతో ఆర్బీఐ వద్ద ఉన్న మొత్తం బంగారం నిల్వలు 880.18 టన్నులకు చేరాయి. దీని విలువ సుమారు రూ. 8.36 లక్షల కోట్లుగా ఉంది. ఏ దేశ కేంద్ర బ్యాంకు వద్దనైనా బంగారం నిల్వలు ఎక్కువగా ఉంటే, ఆ దేశ ఆర్థిక వ్యవస్థ, కరెన్సీపై అంతర్జాతీయంగా నమ్మకం పెరుగుతుంది. సంక్షోభ సమయాల్లో బంగారం సురక్షితమైన ఆస్తిగా పనిచేస్తుంది. విదేశీ మారక నిల్వల్లో డాలర్ల వంటి కరెన్సీలు ఉన్నప్పటికీ, బంగారం నిల్వలు ఆర్థిక వ్యవస్థకు స్థిరత్వాన్ని ఇస్తాయి. అధిక బంగారం నిల్వలు దేశ రేటింగ్ మెరుగుపడటానికి కూడా దోహదపడతాయి. తద్వారా తక్కువ వడ్డీకే అంతర్జాతీయ రుణాలు పొందే అవకాశం ఉంటుంది. ఈ నేపథ్యంలో ఆర్బీఐ చేపడుతున్న ఈ ద్వంద్వ వ్యూహం రూపాయిని బలోపేతం చేయడానికేనని విశ్లేషకులు భావిస్తున్నారు.

సత్యనాదెల్లకు రూ.800 కోట్ల ప్యాకేజి

రెడ్మండ్(యుఎస్ఎ), అక్టోబరు 22: టెక్ దిగ్గజం మైక్రోసాఫ్ట్ సీఈఓ సత్య నాదెల్ల వేతనం రికార్డుస్థాయిలో పెరిగింది. 2024-25 ఆర్థిక సంవత్సరానికి గానూ ఆయన ఏకంగా 96.5 మిలియన్ డాలర్ల (సుమారు రూ.800 కోట్లకుపైగా) వేతన ప్యాకేజీని అందుకున్నారు. గత దశాబ్ద కాలంలో ఆయన సీఈఓగా బాధ్యతలు చేపట్టిన తర్వాత ఇదే అత్యధిక వేతనం కావడం విశేషం. ఆర్టిఫిషియల్ ఇంటెలిజెన్స్ (ఏఐ) రంగంలో కంపెనీ సాధించిన అసాధారణ విజయాలకు గుర్తింపుగానే ఆయన జీతాన్ని భారీగా పెంచినట్లు తెలుస్తోంది. మైక్రోసాఫ్ట్ రెగ్యులేటరీ ఫైలింగ్ ప్రకారం, నాదెళ్ల వేతనంలో అధిక భాగం షేర్ల రూపంలోనే ఉంది. ఆయన ప్రాథమిక వేతనం 2.5 మిలియన్ డాలర్లు కాగా, మిగిలిన 90 శాతం కంపెనీ షేర్ల రూపంలో అందుకోనున్నారు. గత ఆర్థిక సంవత్సరంలో ఆయన 79.1 మిలియన్ డాలర్ల వేతనం అందుకున్నారు. ప్రస్తుతం టెక్నాలజీ ప్రపంచంలో ఏఐ ఒక పెను మార్పునకు కారణమవుతోందని, ఈ కీలక సమయంలో సత్య నాదెళ్ల, ఆయన నాయకత్వ బృందం మైక్రోసాఫ్ట్‌ను ప్రపంచంలోనే అగ్రగామిగా నిలిపారని కంపెనీ బోర్డు వాటాదారులకు తెలియజేసింది. సత్య నాదెళ్ల నాయకత్వంలో మైక్రోసాఫ్ట్ షేరు విలువ ఈ ఏడాదిలోనే దాదాపు 23 శాతం పెరిగింది. ముఖ్యంగా అమెజాన్ వెబ్ సర్వీసెస్ వంటి పోటీదారులను అధిగమిస్తూ కంపెనీకి చెందిన అజూర్ క్లౌడ్ కంప్యూటింగ్ వ్యాపారం నిలకడగా వృద్ధి చెందుతోంది.

ఒకప్పుడు చిన్న స్టార్టప్‌గా ఉన్న ఓపెన్ఏఐలో ముందుచూపుతో పెట్టుబడులు పెట్టడం నాదెళ్లకు బాగా కలిసొచ్చింది. చాట్‌జీపీటీ సంచలనం సృష్టించడంతో మైక్రోసాఫ్ట్ ఆ సంస్థలో తన పెట్టుబడులను 10 బిలియన్ డాలర్లకు పైగా పెంచింది. సత్య నాదెళ్ల వ్యూహాత్మక నిర్ణయాల వల్లే మైక్రోసాఫ్ట్ క్లౌడ్, ఏఐ రంగాల్లో అగ్రస్థానానికి చేరింది. లింక్డ్ఇన్, గిట్‌హబ్, యాక్టివిజన్ బ్లిజార్డ్ వంటి కీలక సంస్థలను కొనుగోలు చేసి సాఫ్ట్‌వేర్, గేమింగ్, ప్రొఫెషనల్ నెట్‌వర్కింగ్ రంగాల్లోనూ కంపెనీని విస్తరించారు.

పండగ సీజన్‌లో రికార్డు గరిష్టానికి యుపిఐ పేమెంట్స్

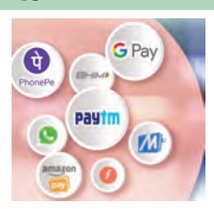

ముంబయి, అక్టోబరు 22: పండగ సీజన్‌లో డిజిటల్ చెల్లింపులు సరికొత్త గరిష్టాలకు చేరుకున్నాయి. యూనిఫైడ్ పేమెంట్స్ ఇంటర్‌ఫేస్ (యూపీఐ) లావాదేవీలు మునుపెన్నడూ లేనంతగా పెరిగి ఆల్‌టైమ్ రికార్డులను సృష్టిస్తున్నాయి. దీపావళి కొనుగోళ్ల జోరుతో యూపీఐ చెల్లింపుల వ్యవస్థ సరికొత్త మైలురాళ్లను అధిగమించింది. నేషనల్ పేమెంట్స్ కార్పొరేషన్ ఆఫ్ ఇండియా (ఎన్‌పీసీఐ) విడుదల చేసిన గణాంకాల ప్రకారం, అక్టోబర్ నెలలో యూపీఐ ద్వారా జరుగుతున్న సగటు రోజువారీ లావాదేవీల విలువ ఏకంగా రూ. 94,000 కోట్లకు చేరింది. సెప్టెంబర్ నెలతో పోలిస్తే ఇది 13 శాతం అధికం కావడం గమనార్హం. గత కొన్నేళ్లుగా నెలవారీగా చూస్తే ఇదే అత్యధిక వృద్ధి అని నిపుణులు చెబుతున్నారు. ఈ నెల ఇంకా వారం రోజులు మిగిలి ఉండగానే, యూపీఐ తన జీవితకాలంలోనే అత్యుత్తమ నెలవారీ ప్రదర్శనను నమోదు చేసే దిశగా దూసుకెళ్తోంది. దీనికి దీపావళి పండగతో పాటు ఇటీవల జీఎస్టీ రేట్లలో వచ్చిన మార్పులు కూడా కారణంగా నిలుస్తున్నాయి. ఈ నెల 20న దీపావళి సందర్భంగా చెల్లింపులు భారీగా పెరిగాయి. పండగకు ముందు రోజు యూపీఐలో ఒక్కరోజే 74 కోట్ల లావాదేవీలు జరిగి ఆల్‌టైమ్ రికార్డు సృష్టించాయి. ఈ నెలలో ఇప్పటివరకు సగటున రోజుకు 69.5 కోట్ల లావాదేవీలు నమోదయ్యాయి. సెప్టెంబర్‌లోని 65.4 కోట్ల రికార్డును ఇది అధిగమించింది. సాధారణంగా నెల ఆరంభంలో జీతాలు, ఈఎంఐ చెల్లింపుల కారణంగా లావాదేవీలు ఎక్కువగా ఉండి, నెల మధ్యకు వచ్చేసరికి తగ్గుముఖం పడతాయి. కానీ, ఈసారి పండగ ప్రభావంతో ఆ ధోరణి మారింది. ఈ నెల 20 నాటికే, రోజువారీ లావాదేవీల విలువ ఆరుసార్లు లక్ష కోట్ల రూపాయల మార్కును దాటింది. సెప్టెంబర్‌లో ఈ ఘనత కేవలం మూడుసార్లే నమోదైంది. ఈ దూకుడు చూస్తుంటే, ఈ నెలలో మొత్తం లావాదేవీల విలువ తొలిసారిగా రూ. 28 లక్షల కోట్లు దాటుతుందని, గత రికార్డయిన రూ. 25 లక్షల కోట్ల మార్కును అధిగమిస్తుందని నిపుణులు అంచనా వేస్తున్నారు.

Printed and Published by Gireesh Sanghi, CMD and Managing Editor on behalf of AGA Publications Ltd., and printed at Sy No.658/A , NH-5, Ankireddy Palem, Guntur Dist-522005. Ph:2355939, 2512322(0863), 9848812526. RNI No : APTEL / 2004 / 13725, Editor : *Damerla Sai Baba, Postal Licence/AP/Vj/GTR/57/08-10 *Responsible for selection of News under the PRBAct. Regd.: No.H/SD/337/12-14